



Nieuwe mestmaatregelen 2025

Infosessie land- en tuinbouwers
Glabbeek
14 februari 2025

Inhoud

Nieuw mestbeleid: meer van hetzelfde of grote bocht?

Door Vlaams minister van Omgeving en Landbouw Jo Brouns

Wat wijzigt er?

- Begeleiding en advisering
- Gebiedsgerichte maatregelen
- Beschermingsstroken
- Vervoer
- Nitraatresidu
- Overige

Vraag en antwoord

Slotwoord door Waarnemend Afdelingshoofd Mestbank Olga Jongeneelen

Napraten bij een drankje

Nieuw mestbeleid: meer van hetzelfde of grote bocht?

Jo Brouns, Vlaams minister van Omgeving en Landbouw





Omgevingsanalyse – enkele cijfers

21.800 landbouwbedrijven - **75%** beroepsmatig - gemiddeld **56** jaar oud

Gemiddeld **28,3**
hectare

€ 7,5 miljard
eindproductiewaarde

3.200 verwerkende
agrovoedingsbedrijven

70.000 jobs

Imago bij bevolking: **7,6 op 10**

Omgevingsuitdagingen: Meerdere positieve trends, maar doelen nog niet bereikt

Biologische landbouw: **2,9%** marktaandeel consumptie ; **2,9%** aandeel landbouwers



Overkoepelende werven

Kernopdracht.

*De Kernopdracht van onze Vlaamse land- en tuinbouwers is en blijft dan ook de **productie van ons voedsel**. Dat moeten ze kunnen doen in een context die zowel economisch rendabel, sociaal draagbaar als ecologisch inpasbaar is.*

Visie 2030-2050.

Betrokkenheid van de sector

Onze boeren, hun uitdagingen context en ambities als vertrekpunt en eindpunt

Administratieve lasten en regeldruk.

Belangrijke reden achter de boerenprotesten van januari-februari

Ambitie blijft gelijk, maar we zetten in op werkbare instrumenten



Werven voor Landbouw

Grond.

Focus op actieve landbouwer, uitvoeren nieuwe pachtdecreet en informeren en stimuleren van lokale besturen (+ vorige slide)

Marktwerking.

Werking PO's en BO's verbeteren, risicomanagementsystemen doorontwikkelen, keten betrekken in belangrijke evoluties. (+ federaal)

Innovatie.

Vooruitgangsgeloof, ook in de land- en tuinbouw.
Innovaties kunnen zowel technologisch als systeeminnovaties zijn.

GLB.

Billijke vergoedingen voor ambitieuze inspanningen, waarbij voedselproductie centraal staat



Werven vanuit het beleidsdomein Omgeving

PAS.

Richting een wetenschappelijk en juridisch robuust emissiebeleid

MAP.

Wederzijds overeengekomen maatregelen vanaf 2025

Pesticiden.

Actieplan pesticiden met voldoende bescherming voor kwetsbare groepen en gebieden, voorzien van voldoende flankering

Grond.

Agrarische bestemming is prioritair voor gebruik door actieve landbouwers





Geschiedenis MAP

1991

Goedkeuring Europese Nitraatrichtlijn

2022: 7^e MAP

30 jaar later: we zijn toe aan de 7^e versie van het MAP.

2023: Principeakkoord landbouw- en milieuorganisaties

De natuur- en landbouworganisaties doorbreken de impasse en komen tot een compromis voor een nieuw MAP.





Regeerakkoord

Vlaanderen voert uiterlijk begin 2025 alle wederzijds afgesproken maatregelen tussen de landbouw-, milieu- en natuurorganisaties uit. Als uit de monitoring in 2025 en 2026 blijkt dat er bijkomende maatregelen nodig zijn om de waterkwaliteitsdoelstellingen te halen, zullen die genomen worden.

We realiseren de nulbemesting in VEN via een vrijwillig kader o.b.v. degressieve compensaties. We evalueren dit kader in 2027.



Snel actie nodig!

Nitraatzaak - verloren

Verschillende NGO's krijgen 1000 euro per dag dat er geen aangepast mestbeleid is

Inbreukprocedure van de Europese Commissie - lopende

De Europese Commissie daagt Vlaanderen voor het Europees hof van Justitie

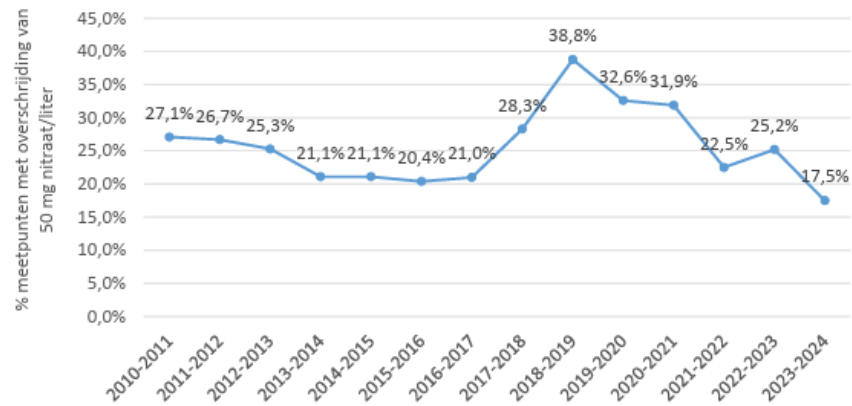



Wat staat er dan in?

Filosofie

- Focus op ondersteunen en begeleiden
- Focus op de moeilijke gebieden
- Inzetten op circulariteit & goed bodembeleid
- Beperkingen compenseren met flankerend beleid





Opvolgingsorgaan MAP

Landbouw- en milieuorganisaties aan het stuur, om dit en toekomstig mestbeleid in te vullen.





MAP-meetpunten, maar ook bodembeleid & ketenaanpak

MAP-meetpunten

De MAP-meetpunten die niet aan de landbouw te linken zijn, verplaatsen of schrappen we.

Ook in riolering blijven we 600-750 miljoen euro per jaar investeren.

Ketenaanpak

Er komt een charter tussen landbouworganisaties, milieuorganisaties en de keten om de vervuiling mee aan te pakken





Derogatie en RENURE

Derogatie

Meer dierlijke mest op grasland zullen we vragen aan Europa

RENURE

We zetten hiervoor druk en zullen die blijven opvoeren.



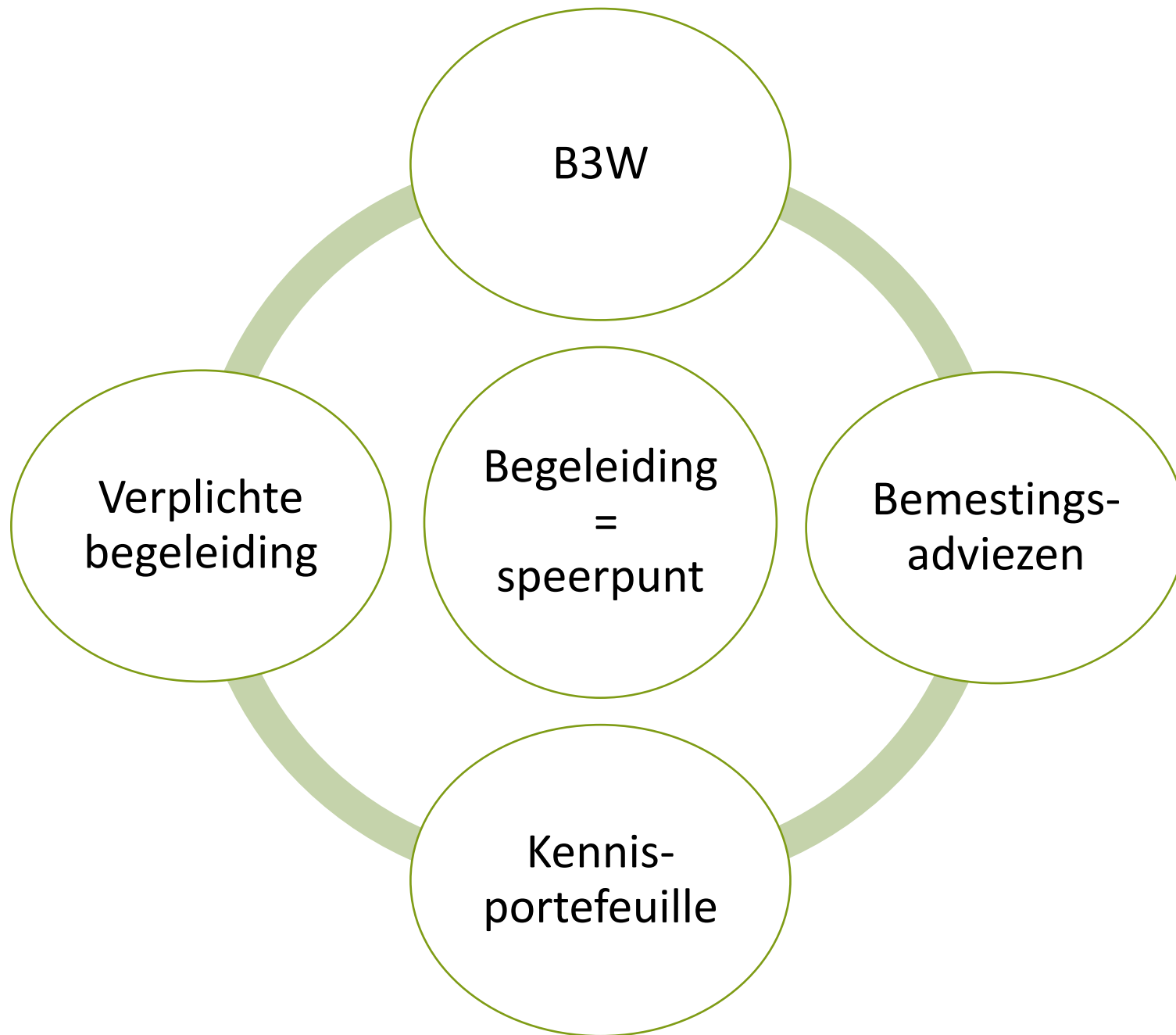



Begeleiding en advisering

B3W

Begeleidingsdienst
voor
Betere Bodem en
Waterkwaliteit



Begeleidingsdienst

B3W

Begeleidingsdienst
VOOR
Betere Bodem en
Waterkwaliteit

- goede praktijken om nutriëntenverliezen te beperken
- gerichte communicatie en begeleiding

B3W in 2021-2024:

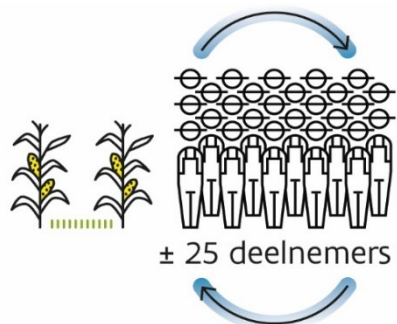

186 thematische
uitwisselingsmomenten

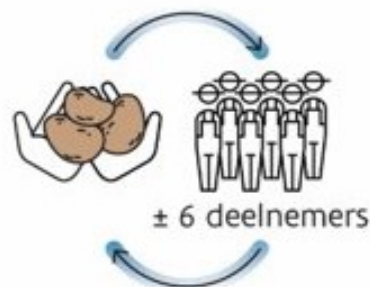

76 focusgroepen /
lerende netwerken



121 individuele
begeleidingen

Goede praktijken

- Verbetering van bemesting en bodemkwaliteit van aardappelen, groenten en melkveehouderij

(Tussen)- vanggewas	Gefractioneerd bemesten	Plaats/rij- specifieke bemesting	Grondontleding bodem	Alternatieve teelten melkveehouderij
Afstellen kunstmest- strooier	Niet-kerende bodem- bewerking	Vermijden bodem- verdichting	Onderzaai gras in maïs	

- Contacteer B3W via info@b3w.vlaanderen.be

Verplichte begeleiding?

- **Bij wie?** Bedrijven met evaluatie nitraatresidu $> 2^{\text{de}}$ drempelwaarde
 - *In 2025: 120-tal bedrijven*
- **Door wie?** Erkende praktijkcentra in 2025
- **Hoe?**
 - Begeleiders bekijken alle informatie op het bedrijf
 - Begeleiders geven aanbevelingen
 - Landbouwers volgen de aanbevelingen
- **Betrokken landbouwers worden individueel geïnformeerd**

Advies en kennis via kennisportefeuille



Subsidiemaatregel die als doel heeft om landbouwers te stimuleren om bedrijfsspecifieke adviezen in te winnen en vormingen te volgen.



Begunstigde = actieve landbouwer



Voor periode 2024-2025: **max. € 2.000** subsidie/actieve landbouwer via e-loket

Portefeuille inzetbaar voor advies en/of vorming



- Overzicht van adviezen en vormingen in catalogus op e-loket
- Keuze uit gevalideerd advies- en vormingsaanbod van geregistreerde dienstverleners



Subsidie = 70% op de kostprijs (excl. BTW!) voor advies/vorming

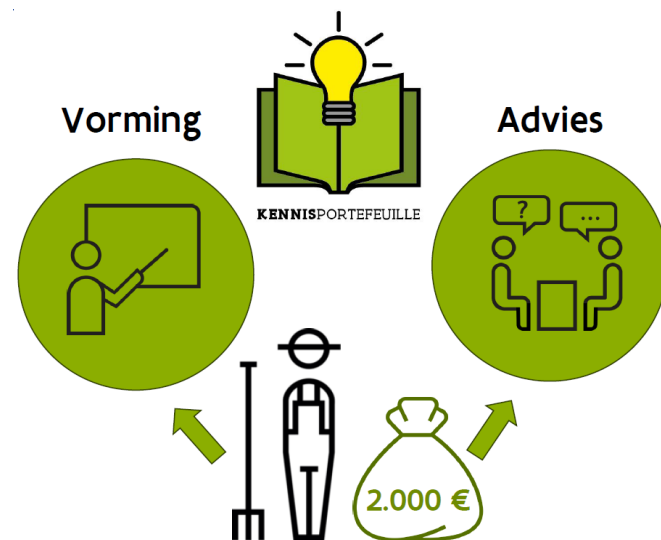

Opgenomen worden in de Kennisportefeuille?

Voorwaarden

- Registratie als dienstverlener voor advies en/of vorming voor de kmo-portefeuille
- Onpartijdig = geen onderneming die landbouwproducten, gewasbeschermingsmiddelen, diervoeders, landbouwmechanisatieproducten of meststoffen verkoopt (ook van toepassing op onderaanneming)

Adviezen rond bemesting en bodemkwaliteit

Lijst van momenteel beschikbare adviezen en vormingen in de Kennisportefeuille

	TITEL	ORGANISATIE	PRIJS	SUBSIDIE
Vorming	Bemesting bij pitfruit	PROEFCENTRUM FRUITTEELT	35,55	24,89
Advies	Groeien in BIOLOGISCH-regeneratieve landbouw - BASIS	INAGRO	550,00	385,00
Advies	Groeien in BIOLOGISCH-regeneratieve landbouw - PLUS	INAGRO	1.100,00	770,00
Vorming	Afstellen van spuitmachines en kunstmeststrooiers	PRAKTIJKCENTRUM VOOR LAND- EN TUINBOUW	450,00	315,00
Advies	Advies boslandbouw - agroforestry: individuele begeleiding bij ontwerp en planning	ILVO	2.000,00	1.400,00
Advies	Aan de slag met de resultaten van je bodemscan	INAGRO	450,00	315,00
Advies	Groeien in BIOLOGISCHE-regeneratieve landbouw - XL	INAGRO	1.666,67	1.166,67
Advies	Bodemkoolstofscan: Investeer in de toekomst van jouw bodem	INAGRO	486,00	340,20

Meer info: <https://lv.vlaanderen.be/steun/vorming-en-advies/kennisportefeuille>

De 6J's

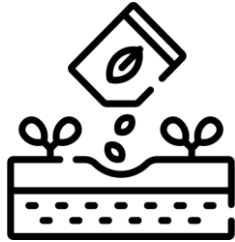

Juiste **dosis**

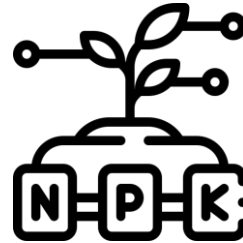

Juiste **mestsoort**



Juiste **tijdstip**

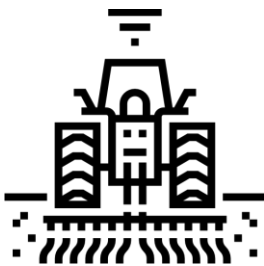

Juiste **techniek**

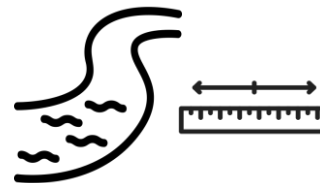

Juiste **plaats**



Juiste **teelt**

Gebiedsgerichte maatregelen



Gebiedsgericht beleid



Vlaanderen blijft
ingedeeld
in **gebiedstypes**



MAP-meetpunten
grond- en
oppervlaktewater

2

2-jaarlijkse
evaluatie

Gebiedstypes 2025-2026

2023-2024

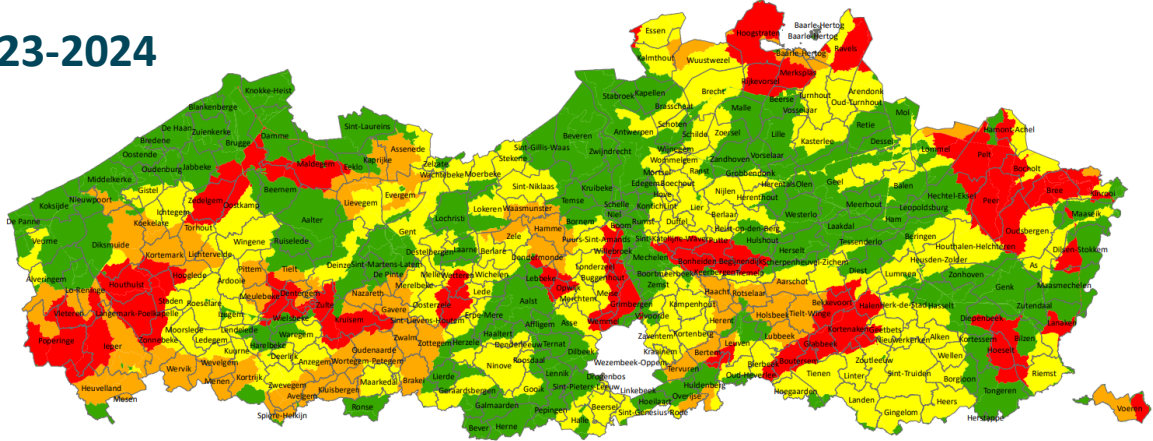

2025-2026

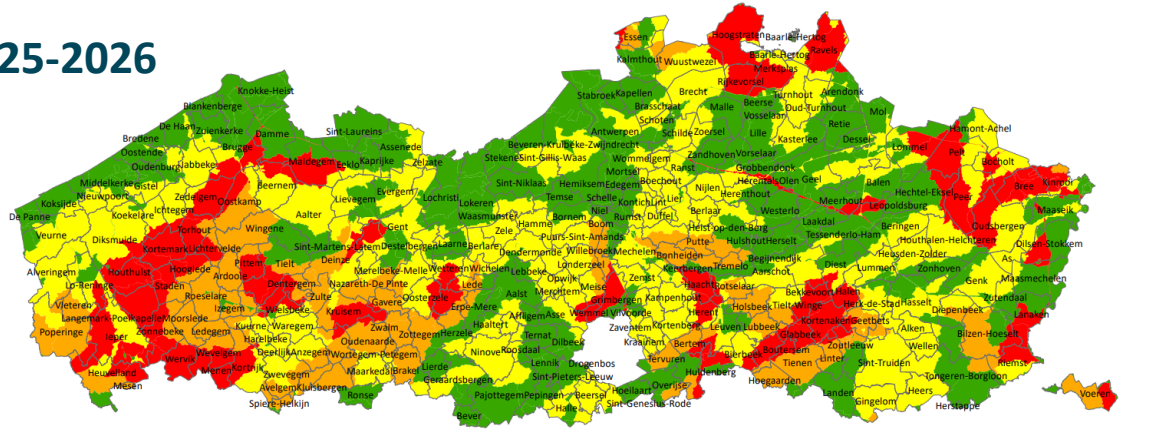

Trends

Landbouwareaal in de 4 gebiedstypes:

-  **32%** valt binnen gebiedstype 0 <----> 40% in 2019
-  **33%** valt binnen gebiedstype 1 <----> 21% in 2019
-  **16%** valt binnen gebiedstype 2 <----> 19% in 2019
-  **19%** valt binnen gebiedstype 3 <-----> 20% in 2019

Hoe vind je een gebiedstype?

Via website VLM, geoloket landbouw of verzamelaanvraag 2025

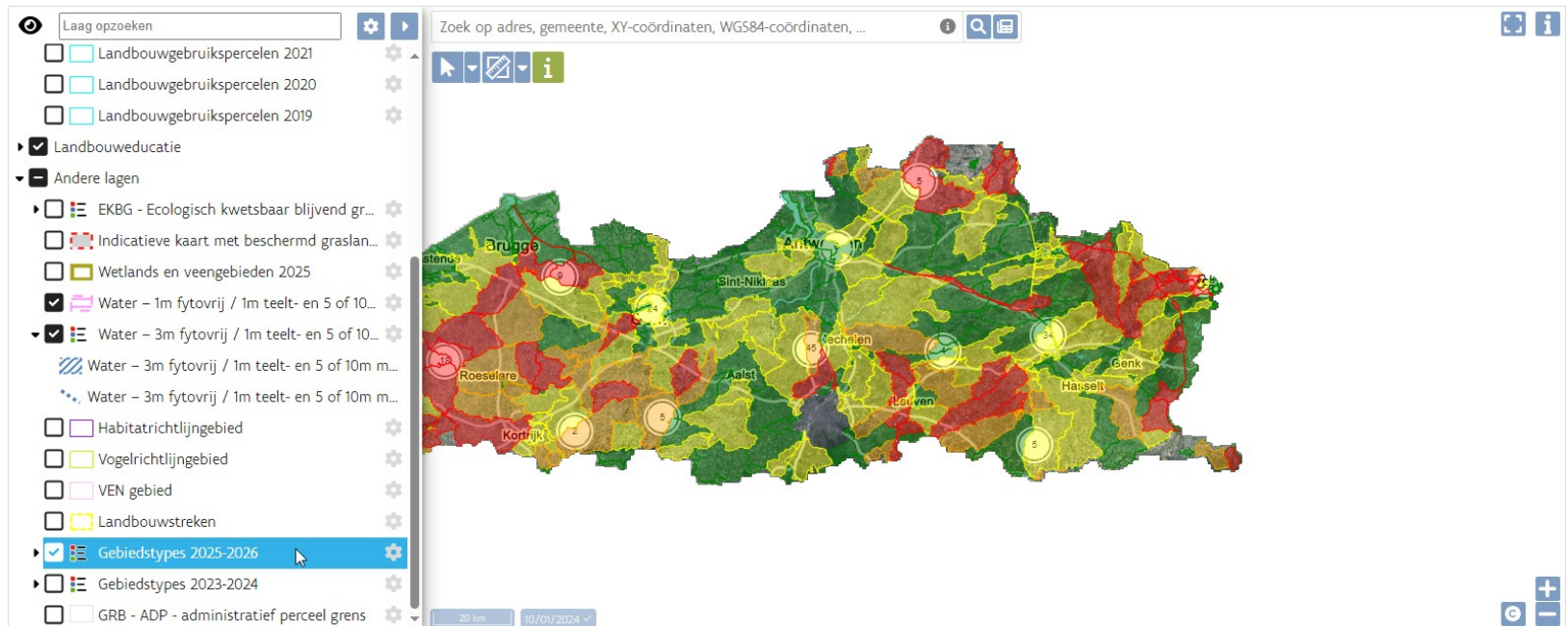

Gebiedsgerichte maatregelen

Basismaatregel vanggewassen
Gebiedstype 1, 2 en 3

Gebiedsgerichte vanggewas-
regeling gebiedstype 2 en 3

Bemestingsreductie
gebiedstype 2 en 3

Mestrechten gebruiker
hoofddeelt gebiedstype 2 en 3

Vervoer in gebiedstype 2 en 3:
vanaf 1 augustus

Gebiedsgerichte maatregelen

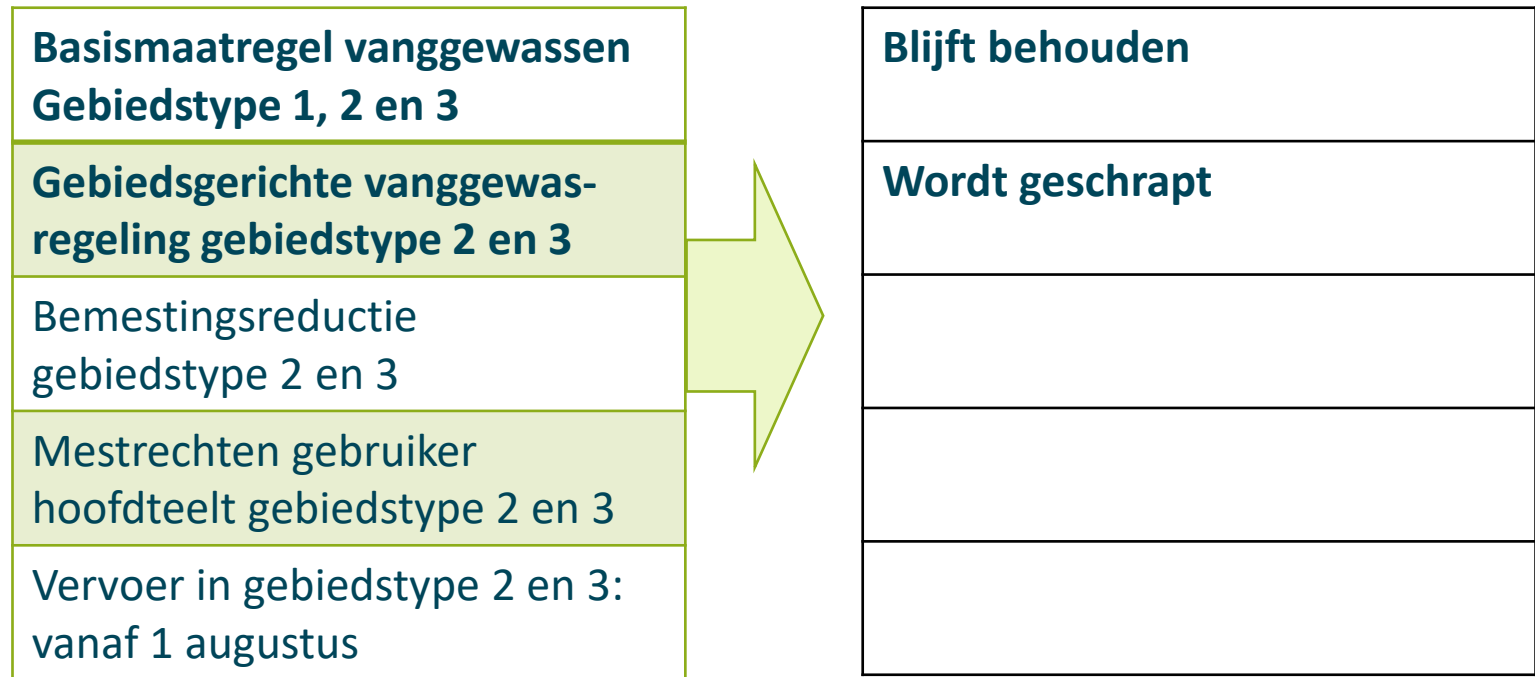

Vanggewassen

- De **gebiedsgerichte vanggewasregeling** in gebiedstype 2 en 3 uit MAP 6 (doelareaal), is **geschrap**t
- De **basisvanggewasmaatregel** uit MAP 6 blijft wel **behouden** in gebiedstype 1, 2 en 3

*= Als hoofddeelt geoogst is uiterlijk 31 augustus, dan moet er uiterlijk 15 september een vanggewas ingezaaid zijn; **of** er moet nog een nateelt ingezaaid worden.*

Gebiedsgerichte maatregelen

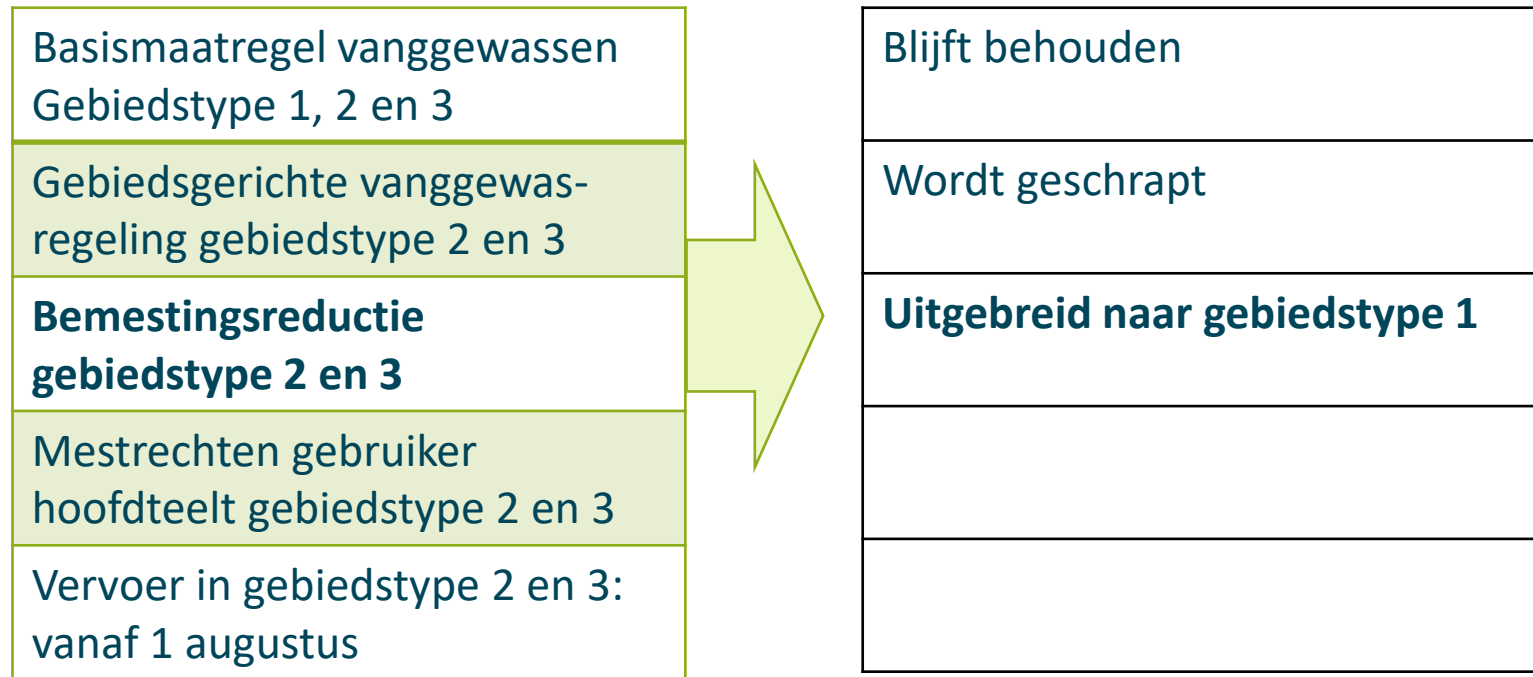

Bemestingsreducties

- voor werkzame stikstof vanaf 2025
- niet van toepassing voor biopercelen en meerjarig fruit
- op percelen met **nitraatgevoelige** hoofdteelt bedraagt dit minstens 5% in gebiedstype 2 en 10% in gebiedstype 3

Bemestingsreducties

Gebiedstype	Niet-nitraatgevoelige hoofdteelten	Nitraatgevoelige hoofdteelten
Gebiedstype 1	-0%	-5%
Gebiedstype 2	-10%	-20%
Gebiedstype 3	-20%	-30%

Praktijken om reductie terug te winnen

- Op vrijwillige basis
- Keuze praktijk opgeven via verzamelaanvraag
- **2025:** keuze uit een tiental praktijken
- Voor praktijk 'vanggewassen' is de lijst uitgebreid met:
 - winterharde vlinderbloemige vanggewassen (bv. rode klaver)
 - mengsels waarin 75% vanggewassen
- Vanggewassen moeten aangehouden worden tot en met:
 - 15/10 op zware kleigronden
 - 30/11 op percelen in de leemstreek
 - 31/1 op de overige percelen

Vanggewassen als praktijk om reductie terug te winnen

	Niet-nitraatgevoelige hoofdteelten			Nitraatgevoelige hoofdteelten		
	Zonder Techniek	Vanggewas Ingezaaid 15/9	Vanggewas Ingezaaid 15/10	Zonder techniek	Vanggewas ingezaaid 15/9	Vanggewas ingezaaid 15/10
Gebiedstype 1	-0%	-0%	-0%	-5%	-0%	-5%
Gebiedstype 2	-10%	-0%	-5%	-20%	-10%	-20%
Gebiedstype 3	-20%	-5%	-15%	-30%	-20%	-30%

Ook andere opties zijn mogelijk...

- Onderzaai van een vanggewas bij mais
- Wintergraan als nateelt
- Tussenvanggewas gevolgd door wintergranen
- Winterkoolzaad als nateelt
- Inzaai van 15% onbeteelde stroken
- Afvoer van oogstresten
- Onderwerken van stro
- Doorgroeien van oogstresten
- Bijbemesting na basisbemesting van 70%

--> wordt nog verder uitgewerkt

Lijst zal nog aangevuld worden in de toekomst

Volledige lijst ter beschikking op [VLM-website](#)

Wat als je de duurzame praktijk uiteindelijk niet uitvoert?

- **Geldboete** voorzien van 250 euro per hectare
- **Bij herhaling:** geen terugwineffect in X+1 op teeltgroep

Gebiedsgerichte maatregelen

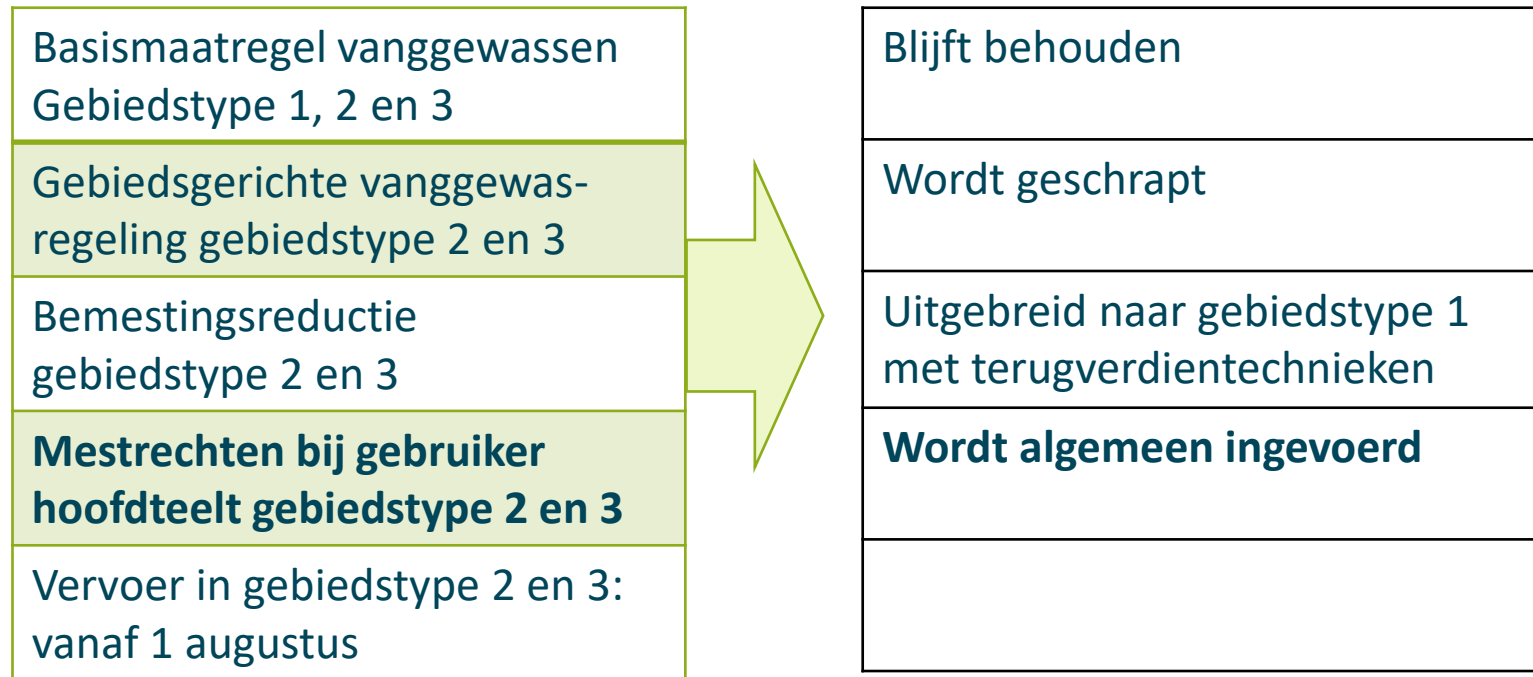

Mestrechten voor gebruiker hoofdteelt

- **Gebruiker perceel = gebruiker hoofdteelt = bemestingsrechten**
- 1 gebruiker
- Geldt in gans Vlaanderen
- Verantwoordelijk voor conditionaliteit van het GLB, ecoregelingen, agromilieuklimaatmaatregelen, beheerovereenkomsten én bemesting
- Vereenvoudiging aangifte gebruikspcelen verzamelaanvraag
 - De codes gebruik 'M' en 'H' verdwijnen
 - Enkel nog volgende codes gebruik:
 - 'P' (mestrechten en hoofdteelt)
 - 'N' (nateelt/tweede nateelt)

Gebiedsgerichte maatregelen

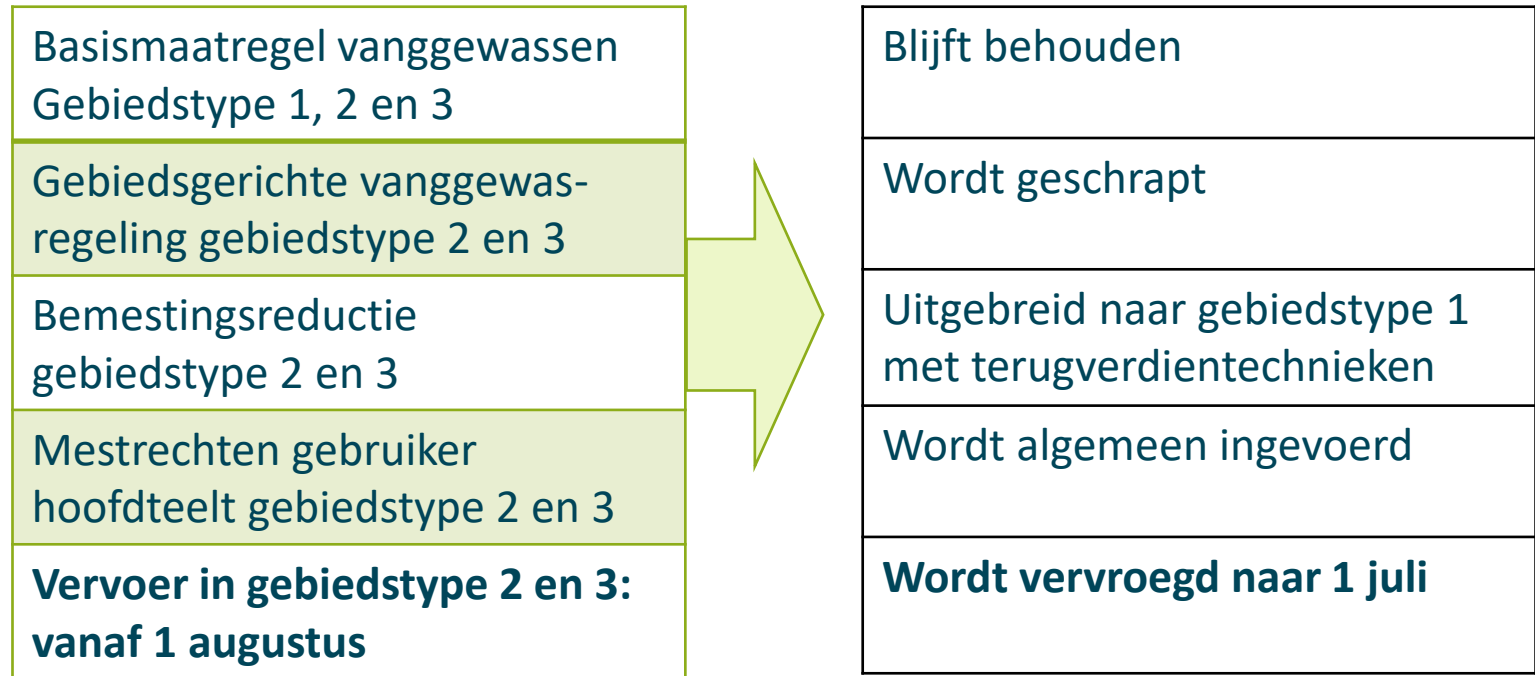

Vervoer in gebiedstype 2 en 3 op bouwland

- Vloeibare dierlijke mest
- Transport verplicht door erkend mestvoerder
- In gebiedstype 2 en 3
- Niet naar grasland of blijvende teelt
- Vanaf **1 juli** in plaats van **1 augustus**

We spreken dus over drie gebiedsgerichte maatregelen

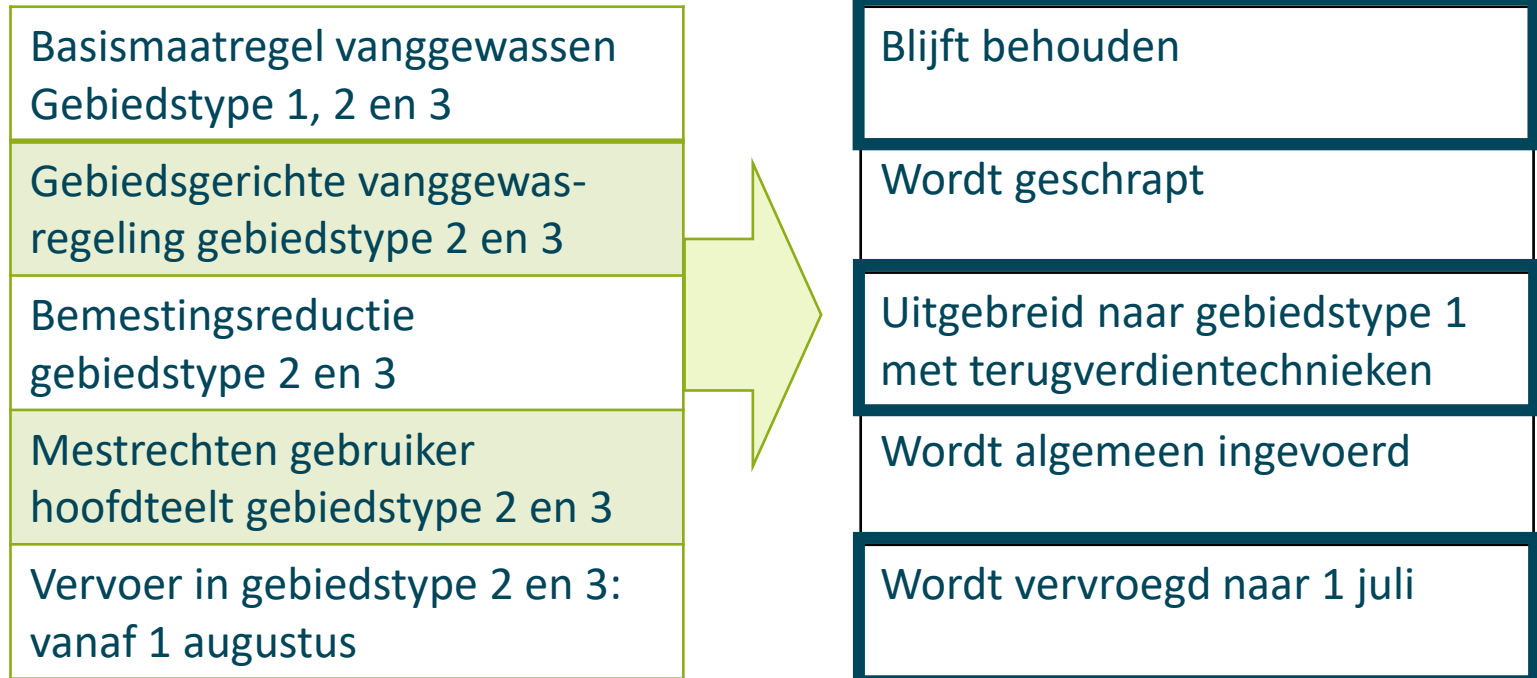

Vrijstelling mogelijk voor bemestingsreductie en vervoer

1. Bemestingsreductie

- Reductie bemestingsnorm werkzame stikstof
- In **gebiedstype 1, 2, 3**
- Vermindering ifv gebiedstype en teelt
- Terugverdienmogelijkheden

2. Vervoer

- Transport verplicht door **erkend mestvoerder**
- In **gebiedstype 2 en 3**
- Vloeibare dierlijke mest met erkend mestvoerder
- Niet naar grasland of blijvende teelt
- Vanaf **1 juli ipv 1 augustus**

3. Basismaatregel vanggewasregeling

- Hoofddeelt geogst is uiterlijk 31 augustus, dan moet er uiterlijk 15 september een vanggewas ingezaaid zijn; of er moet nog een nateelt ingezaaid worden.
- In **gebiedstype 1, 2 en 3**
- Kan ingezet worden als **terugverdienechniek**

Vrijstelling bij positieve bedrijfsevaluatie

Beschermingsstroken



Hoe?

Overige waterlopen

1 m teeltvrij
1 m fytovrij
5 m bemestingsvrij



Tot 2024

Gewijzigd mestdecreet

1 m teeltvrij
1 m fytovrij
5 m bemestingsvrij



VHA-waterlopen

1 m teeltvrij
3 m fytovrij
5 m bemestingsvrij

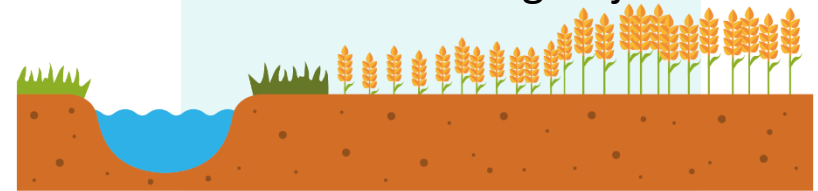

*Met overgangsregeling
voor 2025*



1 m teeltvrij
**3 m of 5 m
beschermingsstrook**

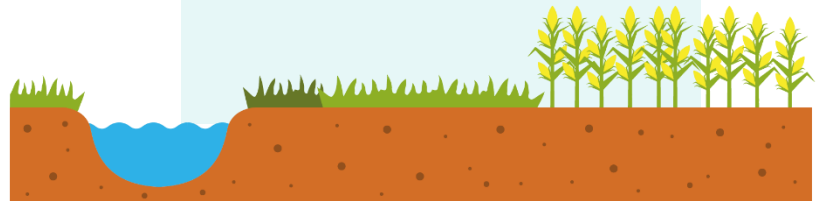

Opbouw beschermingsstrook

Enkel langs VHA-waterloop

1-meter teeltvrije strook voortaan onderdeel van
breder beschermingsstrook (3 of 5 meter)

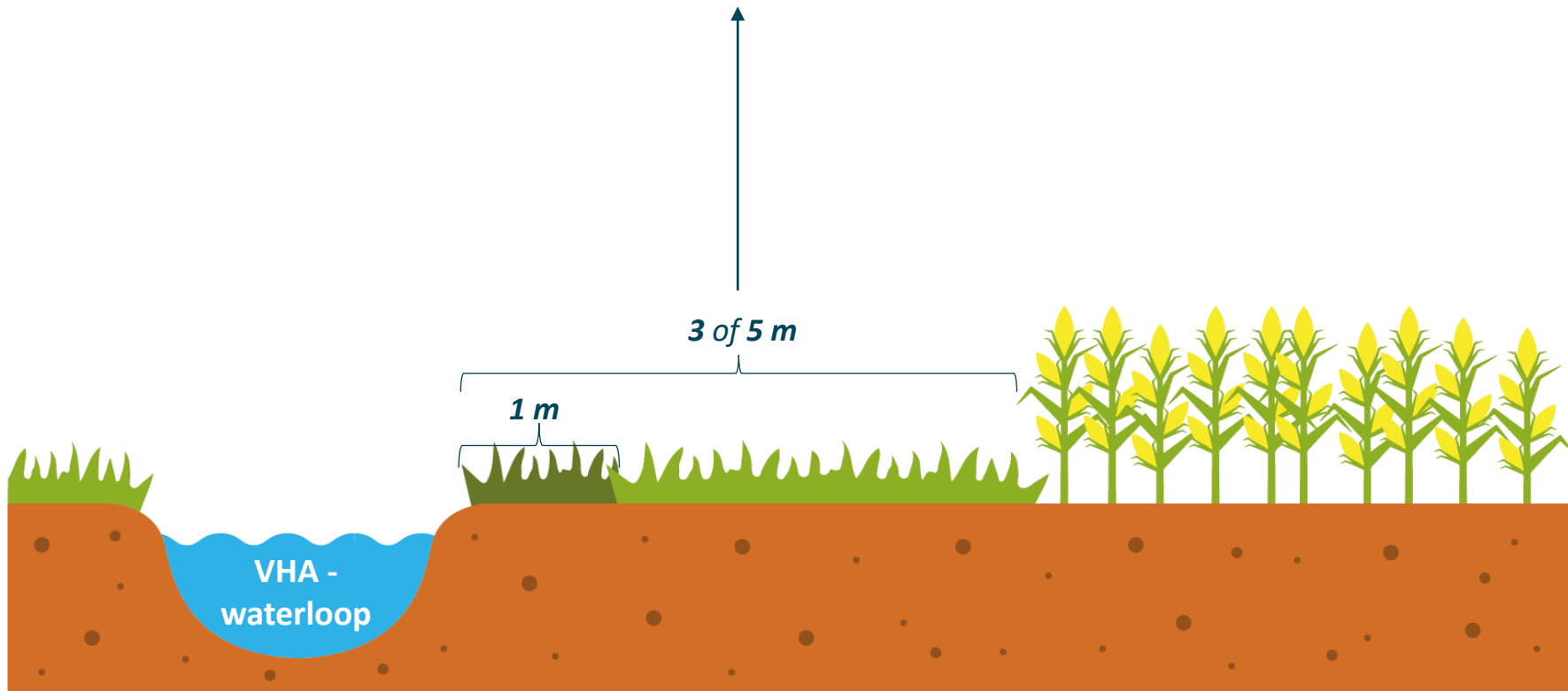

Opbouw beschermingsstrook

Enkel langs VHA-waterloop

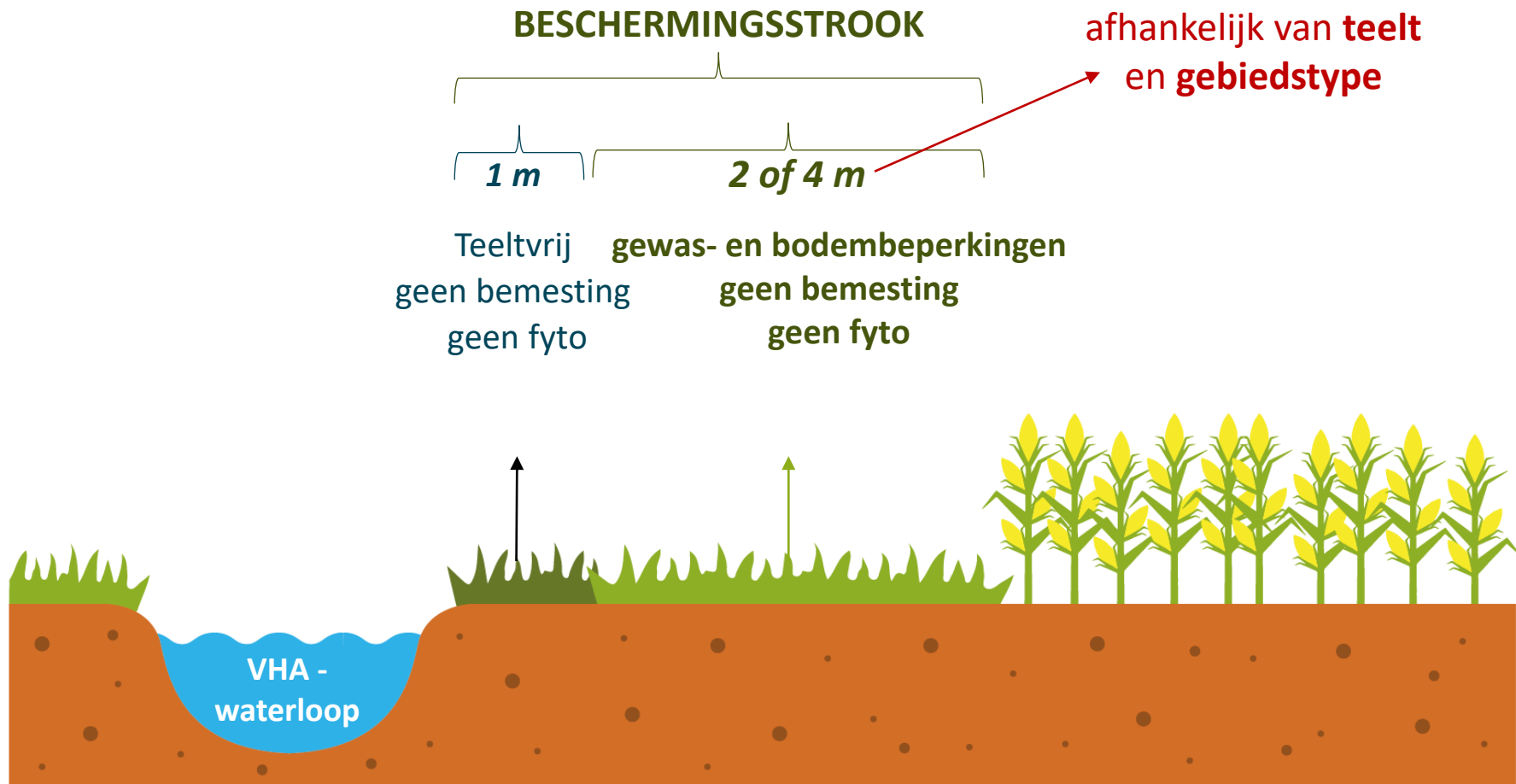

Opbouw beschermingsstrook

Langs **VHA-waterloop** én in **VEN** of op hellingen

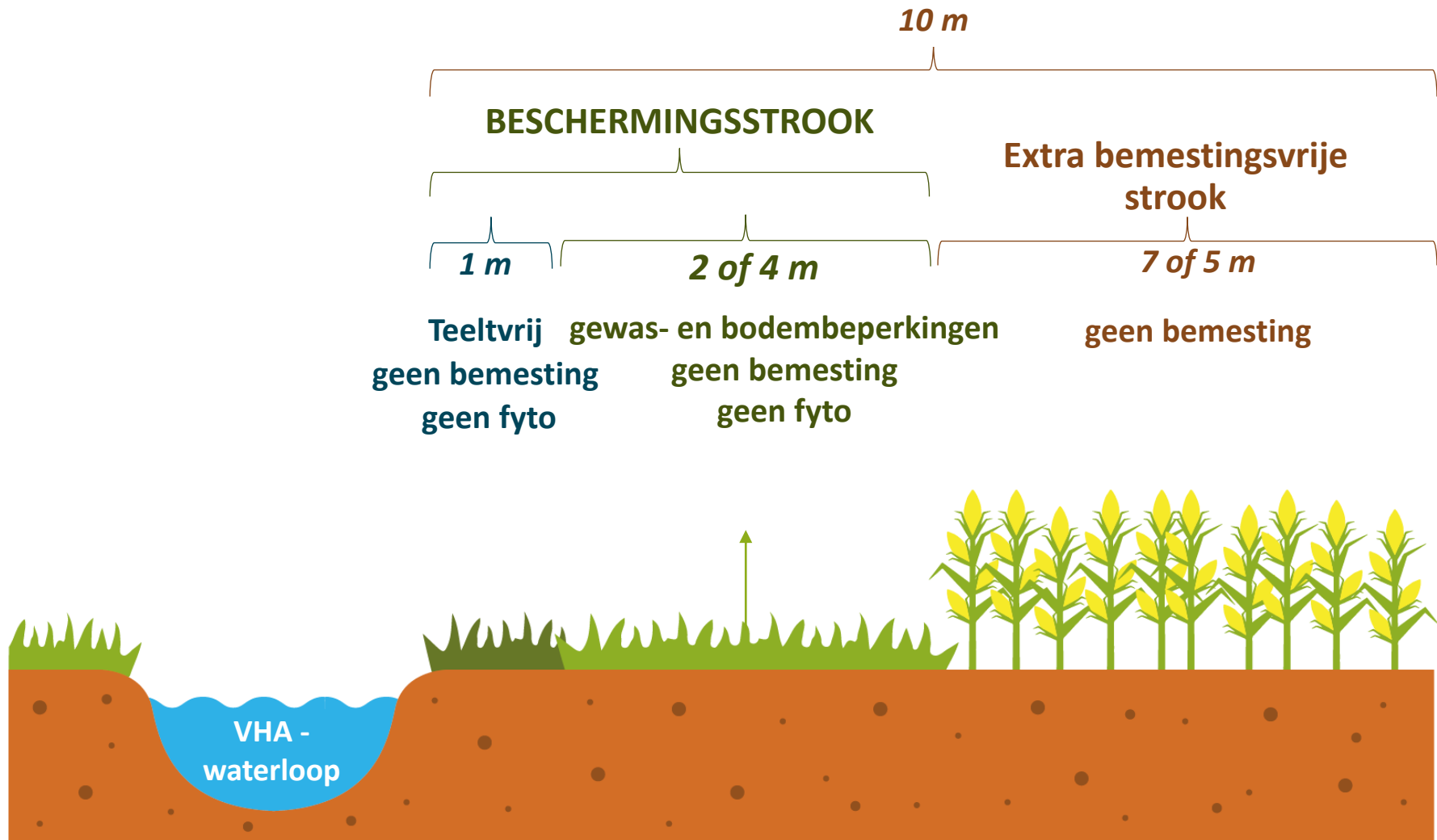

Hoe vind je een VHA-waterloop?

Blauwe lijnen in app LV-AgriLens

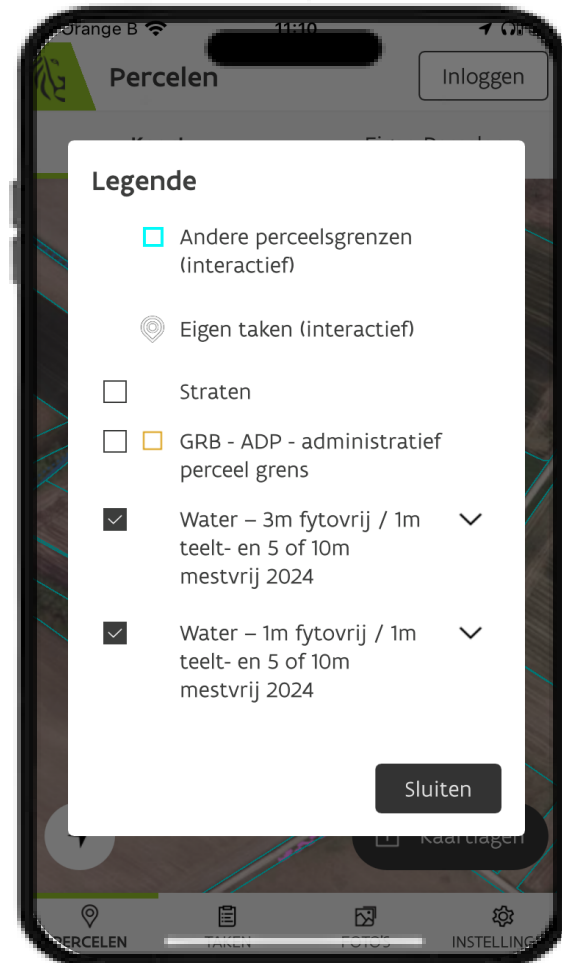
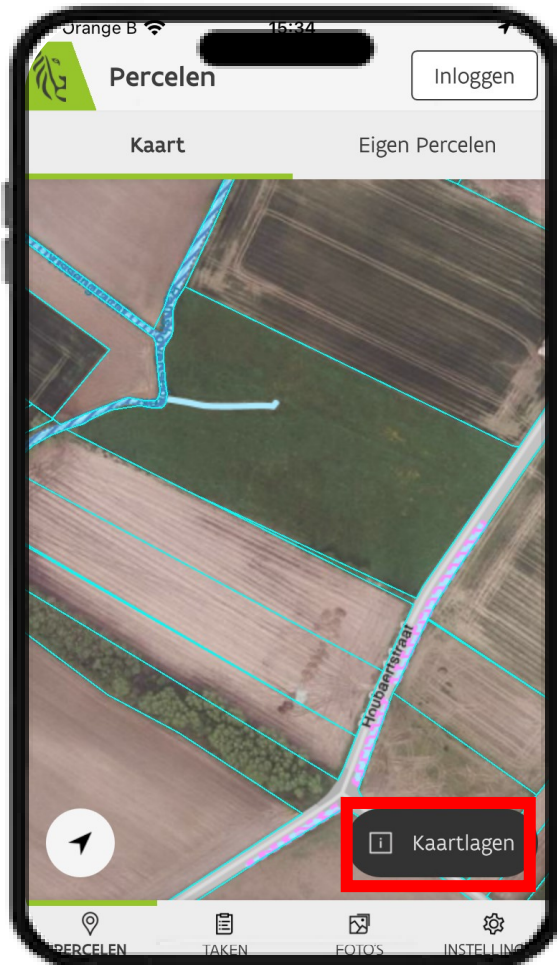

Hoe vind je een VHA-waterloop?

Blauwe lijnen in geoloket landbouw of verzamelaanvraag 2025

The screenshot displays a GIS application interface. On the left is a legend titled 'Laag opzoeken' (Layer search) with a search bar. The legend lists several layers with checkboxes and icons:

- GRB hoogspanningsmast 2025
- GRB spoorbaan 2025
- GRB terrein 2025
- GRB wegbaan 2025
- Niet-subsidiabele laag 2025
- Bos 2025
- Andere
- Extra informatie raadplegen 2025
- EKBG - Ecologisch kwetsbaar blijvend gr...
- Referentiepercelen blijvend grasland 2024
- Indicatieve kaart met beschermd graslan...
- Wetlands en veengebieden 2025
- Dudzeelse polder
- Water - 1m fytovrij / 1m teelt- en 5 of 10...
- Water - 3m fytovrij / 1m teelt- en 5 of 10...
- Water - 3m fytovrij / 1m teelt- en 5 of 10m m...
- Water - 3m fytovrij / 1m teelt- en 5 of 10m m...

The map on the right shows an aerial view of a rural area with various overlays. A search bar at the top of the map interface contains the text: 'Zoek op perceel, perceelsnaam, adres, gemeente, XY-coördinaten (bv: 1)'. The map features several cyan-colored lines, some of which are thicker and more prominent, representing the VHA-waterloop mentioned in the text. Other features include a yellow-outlined parcel labeled '4', a purple-outlined area, and various hatched patterns representing different land use or water management zones.

Wat is een nitraatgevoelige teelt?

Alle teelten die niet behoren tot de lijst van niet-nitraatgevoelige teelten

Lijst niet-nitraatgevoelige teelten:

- Graangewassen
- Oliehoudende zaden
- Eiwithoudende gewassen
- Vlas
- Bieten
- Grasland
- Klaver
- Luzerne
- Spruitkool
- Cichorei
- Witloof
- Mengsel van vlinderbloemigen
- Overige vanggewassen

Aanleg beschermingsstrook 2025

REGELS VOOR PERCELEN LANGS VHA-WATERLOOP MET NITRAATGEVOELIGE TEELTEN IN GT2 en GT3 in 2025

Vegetatie: 1m teeltvrij + 4m **GEEN** nitraatgevoelige teelt

Bewerking: toegelaten in laatste 4m

Fytovrij 5m

Bemestingsvrij 5m

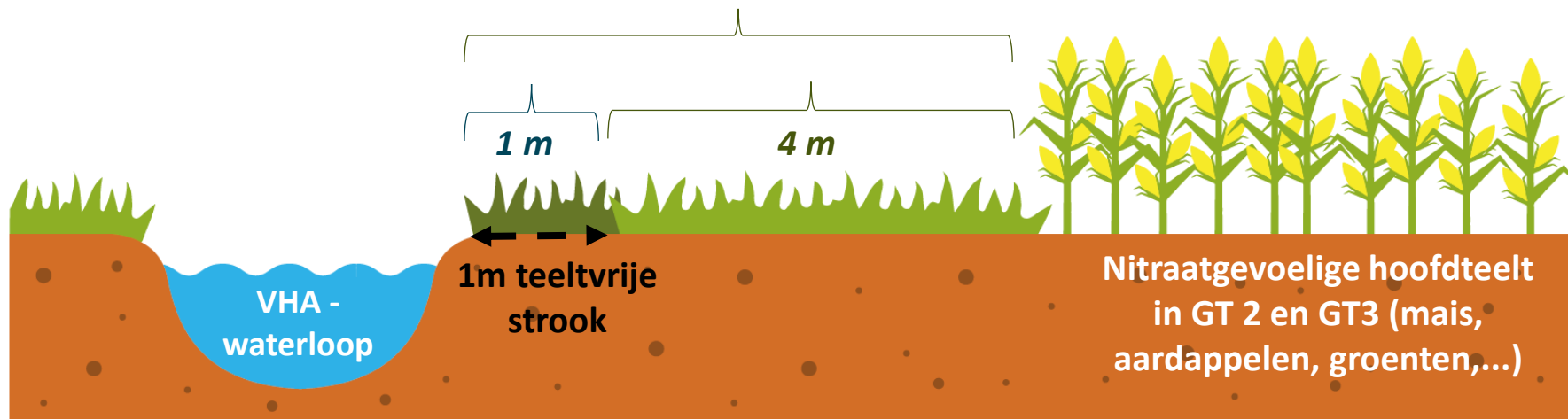

Aanleg beschermingsstrook 2026

ALLE PERCELEN LANGS VHA-WATERLOOP

Standaardregel

3 m beschermingsstrook

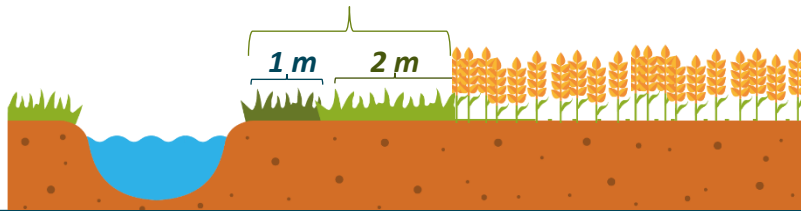

Uitzondering

Nitraatgevoelige teelten in GT 2 en 3
Groene bestemmingen en SBZ-H

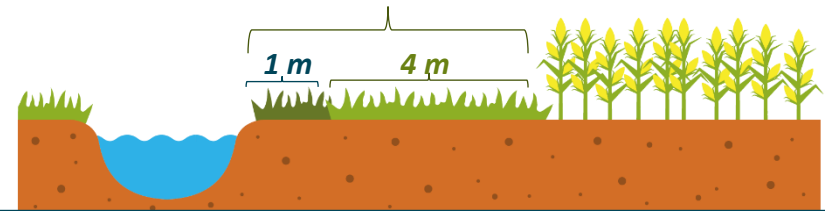

REGELS BESCHERMINGSTROOK VANAF 2026

Vegetatie: 1m teeltvrij + 2 of 4m **buffergewas of spontane vegetatie**

Bewerking: **Beperkte bewerkingen toegelaten in laatste 2 of 4m**

Fytovrij

Bemestingsvrij (Uitz. door begrazing op weiland of begrazing voor onderhoud buffergewas)

Wat is een buffergewas? (2026)

- **Gewasbeperkingen** vanaf 1m van het talud
 - Spontane vegetatie
 - Meerjarig buffergewas (gras, vlinderbloemigen, houtachtige,...)

Wat zijn beperkte bodembewerkingen in een beschermingsstrook? (2026)

- **Bodembewerking en rijden verboden** met uitzondering van:
 - **Maaien** bij een niet-houtige vegetatie (niet toegelaten tussen 15/3 en 15/7)
 - Probleemonkruiden **pleksgewijs** mechanisch **bestrijden**
 - **Buffergewas vernieuwen** (max. 1 keer om de drie jaar)
 - Rijden als gevolg van gebruik als **wendakker**
 - Bewerkingen in kader van **beheer van waterlopen**

Wat met bemesting door dieren? (2026)

Ook op een weiland is een **beschermingsstrook van toepassing**

- Bemesting is er verboden uitgezonderd rechtstreekse uitscheiding door dieren



Wat met bemesting door dieren? (2026)

Bemesting op een **beschermingsstrook** is **verboden**

- Uitgezonderd stootbegrazing: tijdelijke begrazing voor onderhoud van de beschermingsstrook door bvb schapen



Hoe geef ik de beschermingsstrook aan?



Teken de strook in via tool **verzamelaanvraag** via het e-loket van het Agentschap Landbouw en Zeevisserij

Impact op bemestingsruimte?

Beschermingsstroken die aangelegd moeten worden, worden in mindering gebracht van de mestgebruiksruimte:

- 5m in 2025
- 3m en 5m in 2026 (met uitzondering van beweiding)

Bestaat er een vergoeding?

Er zijn mogelijkheden via....

Beheerovereenkomsten

- **Bestaande beheerovereenkomsten** op de beschermingsstrook kunnen doorlopen in 2025
- Voor **2026** zijn aanpassingen nodig

Ecoregelingen

- **Huidige ecoregelingen (2025) bufferstroken** zijn mogelijk op de beschermingsstrook dit jaar
- Voor **2026** wordt een nieuwe ecoregeling uitgewerkt

Welke ecoregelingen kan ik gebruiken in 2025?

- Grasbufferstrook langs kwetsbaar landschapselement (BUE/BUEN)
- Grasbufferstrook langs waterlopen (BUW)
- Bufferstrook plus - graskruidenmengsel (BUK/BUKN)

Vervoer en uitrijregeling



Uitbreiding AGR-GPS

- Algemene regel: **AGR-GPS-app is verplicht bij burenregeling en eigen mest naar eigen grond**
 - AGR-GPS app **NIET** verplicht bij vervoer grensboerregeling, verzenddocumenten of overdrachten
- **Erkende mestvoerder is verplicht** in geval van gebiedsgerichte maatregel

Wanneer is AGR-GPS verplicht?

		1 januari – 30 juni	1 juli – 31 december
AGR-GPS-app	burenregeling	elk vervoer <ul style="list-style-type: none"> vloeibare dierlijke mest naar alle bestemmingen vaste en vloeibare mest naar mestverwerking 	
	eigen mest eigen grond	Niet verplicht	elk vervoer van vloeibare dierlijke mest
verplichting erkende mestvoerder		Niet verplicht	elk vervoer vloeibare dierlijke mest naar perceel GT2 of GT3 <ul style="list-style-type: none"> niet grasland of blijvende teelt ook niet bij vrijstelling => <i>dan wel AGR-GPS-app!</i>



Hoe werk je met de AGR-GPS-app?



Hoe de AGR-GPS-app aanschaffen?

Via een **AGR-GPS-dienstverlener**:

- All-connects
- Multicall
- Qeos

Dienstverlener zorgt voor **doorsturen berichten naar Mestbank**

AGR-GPS-bericht bevat de volgende gegevens:

- de GPS-locatie (laatst gemeten GPS-gegevens)
- het tijdstip van versturen
- soort bericht (laad, tussen, los, testbericht)
- het AGR-nummer: aan de hand van dit nummer kan uit de AGR-GPS-berichten afgeleid worden wie de berichten verzonden heeft.
- het laadvermogen van de aanhangwagen waarmee het vervoer wordt uitgevoerd

Uitrijregeling

Start uitrijseizoen wordt in 2025 verlaet naar **16/3** voor maïs en late aardappelen zonder voorteelt voor meststoffen type 2 en type 3

--> NIET voor type 1 (stalmest, champost, compost)

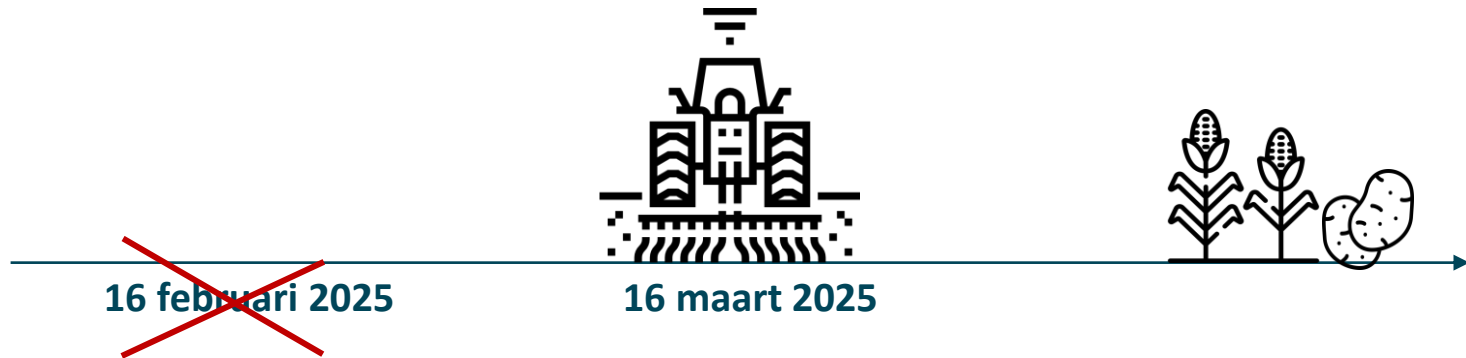

Uitrijregeling

Uitzonderingen voor effluent worden ingeperkt

	2025: overgangsregeling	2026
16/01 – 15/02	Teelt aanwezig + dosisbeperking + AGR-GPS (app of erkende mestvoerder)	Niet meer mogelijk
1/09 – 15/10	Enkel op grasland of na niet-nitraatgevoelige hoofdteelt met inzaai vanggewas 15/09 + dosisbeperking + AGR-GPS (app of erkende mestvoerder)	Enkel nog op zware kleigronden en mits voorwaarden

Uitrijregeling

- **Verplichte melding van de vaste mest aan de stam** in fruitteelt wordt geschrapt. Mag wel nog toegepast worden
- Uitzondering voor gebruik andere mest op **bio-percelen in periode** 16/01 - 15/02 en 1/08 - 31/10 onder voorwaarden vergelijkbaar met gebruik kunstmest op specifieke teelten
- **Kunstmest**
 - **Kantenstrooier en driftreducerende** technieken verplicht
- **Niet permanente mestzakken** t.o.v. oppervlaktewaterlichaam ten minste **10 meter**

Het is niet eenvoudig, maar...

- Overzicht per meststof op www.vlm.be
- Uitrijtool wordt nog aangepast
- Afdrukbaar uitrijschema ontvangen



Nitraatresidu

Gewijzigde aanpak nitraatresidu **2025**

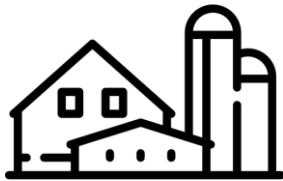

**Geen perceelsevaluaties
Enkel bedrijfsevaluaties**



**Altijd op basis
van risico-analyse, niet
meer automatisch**

jaarlijks voor 31 mei



**Aanvraag vrijwillige
bedrijfsevaluatie
mogelijk om
maatregelen te
stoppen of vrijstelling
aan te vragen**

Gewijzigde aanpak nitraatresidu **2026**

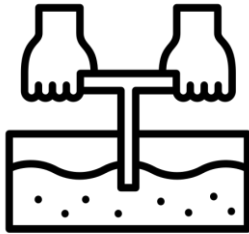

**Nieuwe
bemonsterings-
methode**

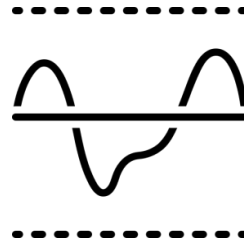

**Strengere 2de
drempelwaarden**



**Langere
staalnameperiode
(1 okt tot 30 nov)**

Bemonsteringsmethode in 2026

- Gestratificeerde bemonstering via verdeling in zones + loting prikplek

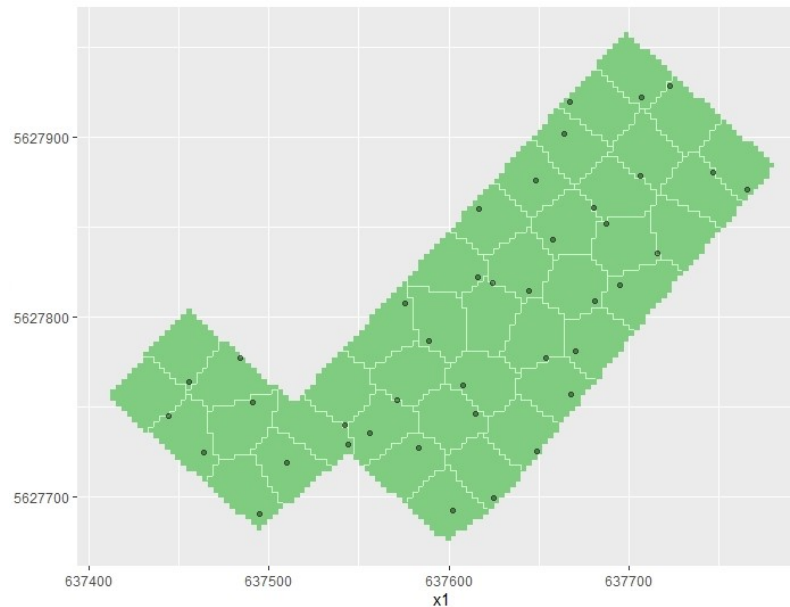

- Gevolg: meetonzekerheid daalt naar max. 30%

Wat met impact weersomstandigheden?

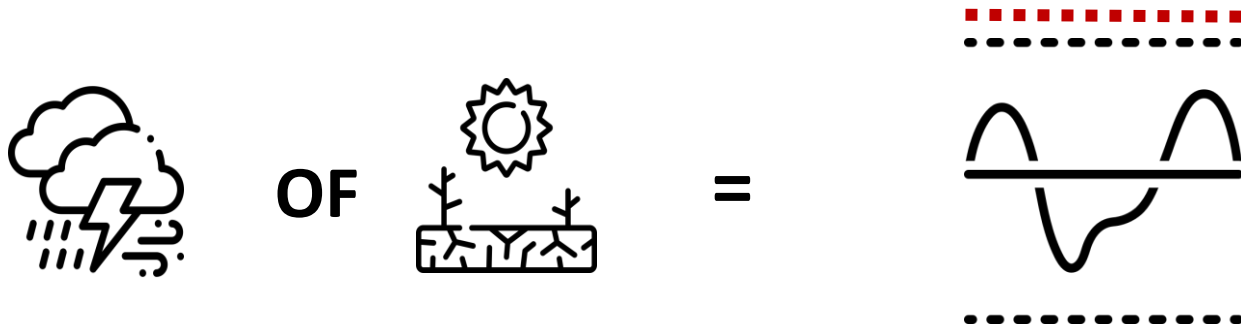

De tweede drempelwaarde kan **uitzonderlijk** verhoogd worden met een **factor X**, bepaald door een adviescommissie

Maatregelen nitraatresidu

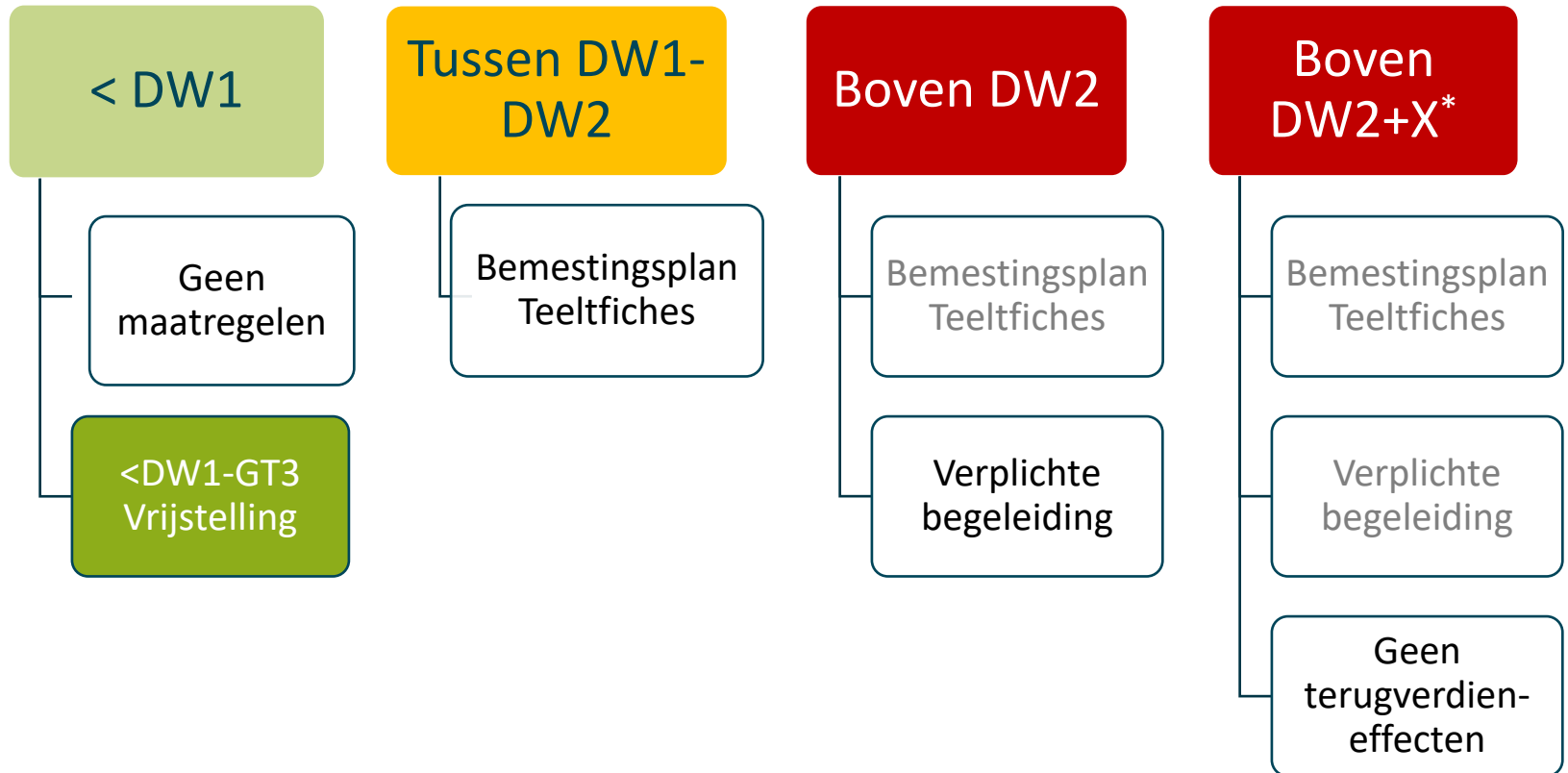

* is X=0 dan geldt dit vanaf DW2

Voor percelen met een hoog koolstofgehalte...

De Vlaamse Regering kan een specifieke regeling voorzien:

- Op basis van bodemanalyse
- Eventueel toetsing aan aangepaste drempelwaarden
- Voor welke teelten en bodemtypes

Maatregelen nitraatresidu 2024

Wanneer krijg ik informatie over de maatregelen of vrijstelling nav campagne 2024?

- 1e helft van februari 2025
- Via berichtenbox / notificatie
- Mestbankloket > Controles > Maatregelen en sancties

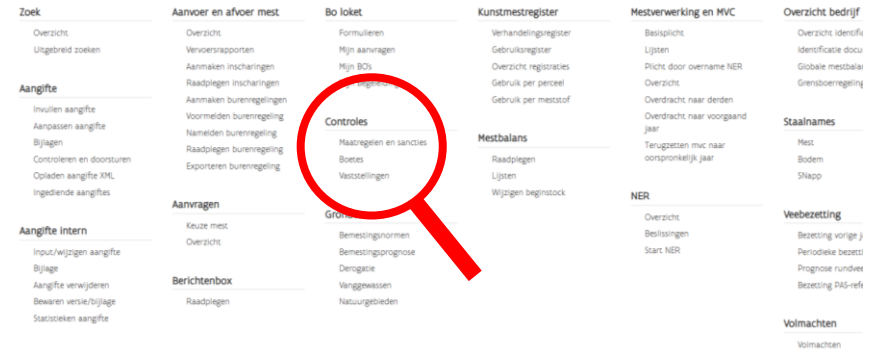

Zoek Overzicht Uitgebreid zoeken	Aanvoer en afvoer mest Overzicht Vervoersrapporten Aanmaken inschrijvingen Raadplegen inschrijvingen Aanmaken burenerregelingen Voormelden burenerregeling Namenlijden burenerregeling Raadplegen burenerregeling Exporteren burenerregeling	Bo loket Formulieren Mijn aanvragen Mijn BZ's Mijn vergoedingen	Kunstmestregister Verhandelingregister Gebruiksregister Overzicht registraties Gebruik per perceel Gebruik per meststof	Mestverwerking en MVC Basisplicht Lijsten Plicht door overname NER Overzicht Overdracht naar derden Overdracht naar voorgaand jaar Terugnemen mvc naar oorspronkelijk jaar	Overzicht bedrijf Overzicht identifi Identificatie docu Globale mestbalan Grensoverregeling
Aangifte Insullen aangifte Aanpassen aangifte Bijlagen Controleren en doorsturen Opladen aangifte XML Ingediende aangiftes	Aanvragen Keuze mest Overzicht	Controles Maatregelen en sancties Boetes Verstoppingen	Mestbalans Raadplegen Lijsten Wijzigen beginsitock	NER Overzicht Beslissingen Start NER	Staalnames Mest Bodem Shapp
Aangifte intern Input/wijzigen aangifte Bijlage Aangifte verwijderen Bewaren versie/bijlage Sarcocelen aangifte	Berichtenbox Raadplegen	Gron Bemestingsnormen Bemestingsprognose Derogatie Vanggewassen Natuurgebieden			Veerbezuizing Bezuizing vorige j Periodieke bezuizing Prognose runderen Bezuizing PAS-ref
					Volmachten Volmachten

Maatregelen conform gewijzigd Mestdecreet als

- 2e drempelwaarde overschreden is
- Stalen niet genomen zijn of staalname verhinderd werd

Vrijstelling als bedrijfsevaluatie 2024 lager is dan de 1^e drempelwaarde van gebiedstype 3.

Geen gevolgen voor perceelsevaluaties 2024

Overige maatregelen



Verstrenge bedrijfsbenadering voor bemesting

MAP6: Bemesten op perceelsniveau kon tot 200% van de stikstofnorm, zolang de mestgebruiksruimte op bedrijfsniveau voor dierlijke en werkzame stikstof niet overschreden werd.

WIJZIGING

▶ Bemesting op perceelsniveau

- Max. **150% van de dierlijke stikstofnorm**
 - 200% kan wel nog voor vaste mest, boerderijcompost die stalmest bevat en begrazing
- Max. **125% van de werkzame stikstofnorm**

▶ Bemestingsbeperkingen door **ecoregelingen en agromilieuklimaatmaatregelen** op perceelsniveau worden mee verrekend in de bemestingsnormen

Uitscheidingscijfers

Hoogproductieve melkkoeien

- Extra categorieën voor koeien met een productie hoger dan 10.000 kg melk/jaar

Zoogkoeien

- Graduele stijging van de uitscheidingscijfers op basis van wetenschappelijke studie
 - 2025 69 kg N & 27 kg P₂O₅
 - 2026 72 kg N & 29 kg P₂O₅
 - Vanaf 2027 75 kg N & 31 kg P₂O₅

Vragen?

- Check de website van VLM
- Lees de lijst met veelgestelde vragen
- Contacteer info@vlm.be indien een vraag ontbreekt
- Contacteer de Mestbank in je regio voor dossiergebonden vragen
 - mestbank.west@vlm.be (West- en Oost-Vlaanderen)
 - mestbank.oost@vlm.be (Antwerpen, Limburg, Vlaams-Brabant)





Vlaanderen
is open ruimte

Vragen?

VLAAMSE
LAND
MAATSCHAPPIJ

www.vlm.be

Slotwoord

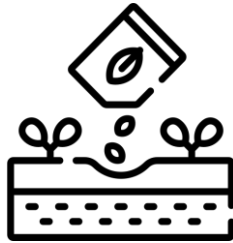

Juiste **dosis**

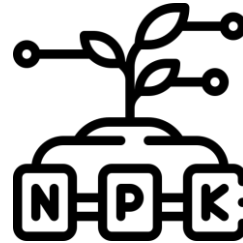

Juiste **mestsoort**



Juiste **tijdstip**

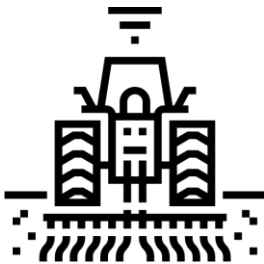

Juiste **techniek**

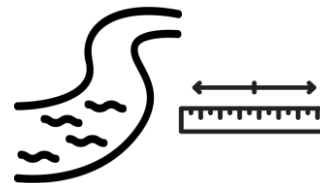

Juiste **plaats**



Juiste **teelt**