



Vlaanderen
is open ruimte

Nieuwe mestmaatregelen 2025

Infosessie erkend mestvoerders
13 maart 2025

VLAAMSE
LAND
MAATSCHAPPIJ

Inhoud

Wat wijzigt er?

- Gebiedsgerichte maatregelen
- Beschermingsstroken
- Vervoer
- Overige

Pauze

Vraag- en antwoordsessie

Gebiedsgerichte maatregelen



Gebiedsgericht beleid



Vlaanderen blijft
ingedeeld
in **gebiedstypes**



MAP-meetpunten
grond- en
oppervlaktewater

2

2-jaarlijkse
evaluatie

Gebiedstypes 2025-2026

2023-2024

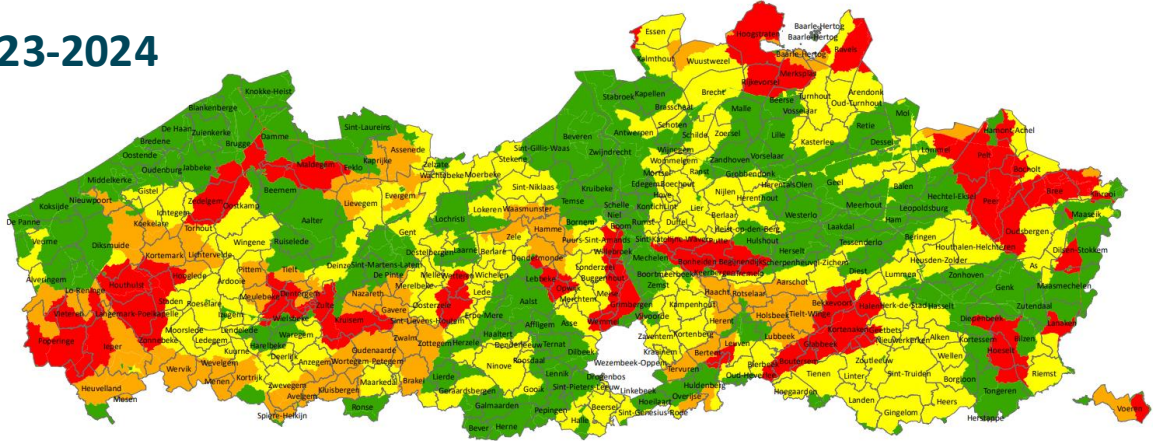

2025-2026

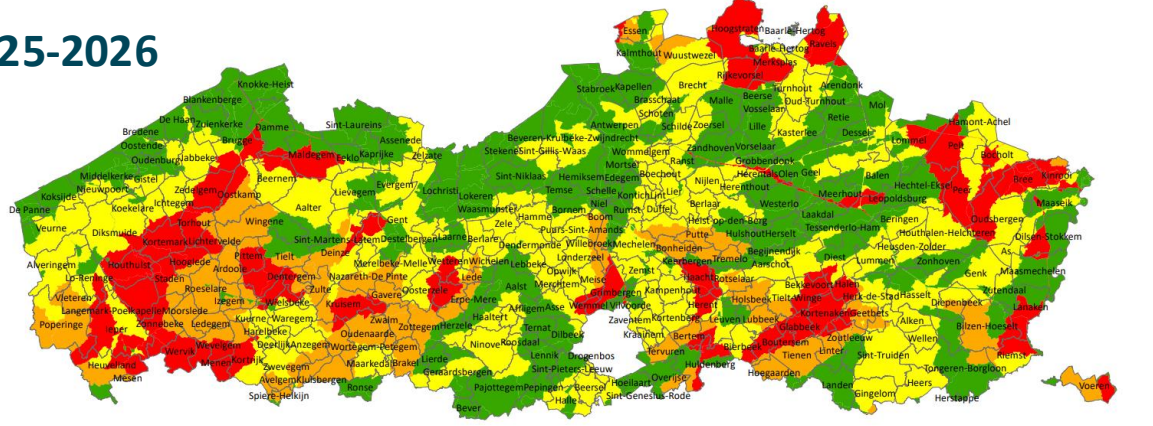

Trends

Landbouwareaal in de 4 gebiedstypes:

-  **32%** valt binnen gebiedstype 0 <----> 40% in 2019
-  **33%** valt binnen gebiedstype 1 <----> 21% in 2019
-  **16%** valt binnen gebiedstype 2 <----> 19% in 2019
-  **19%** valt binnen gebiedstype 3 <-----> 20% in 2019

Hoe vind je een gebiedstype?

Via website VLM, geoloket landbouw of verzamelaanvraag 2025

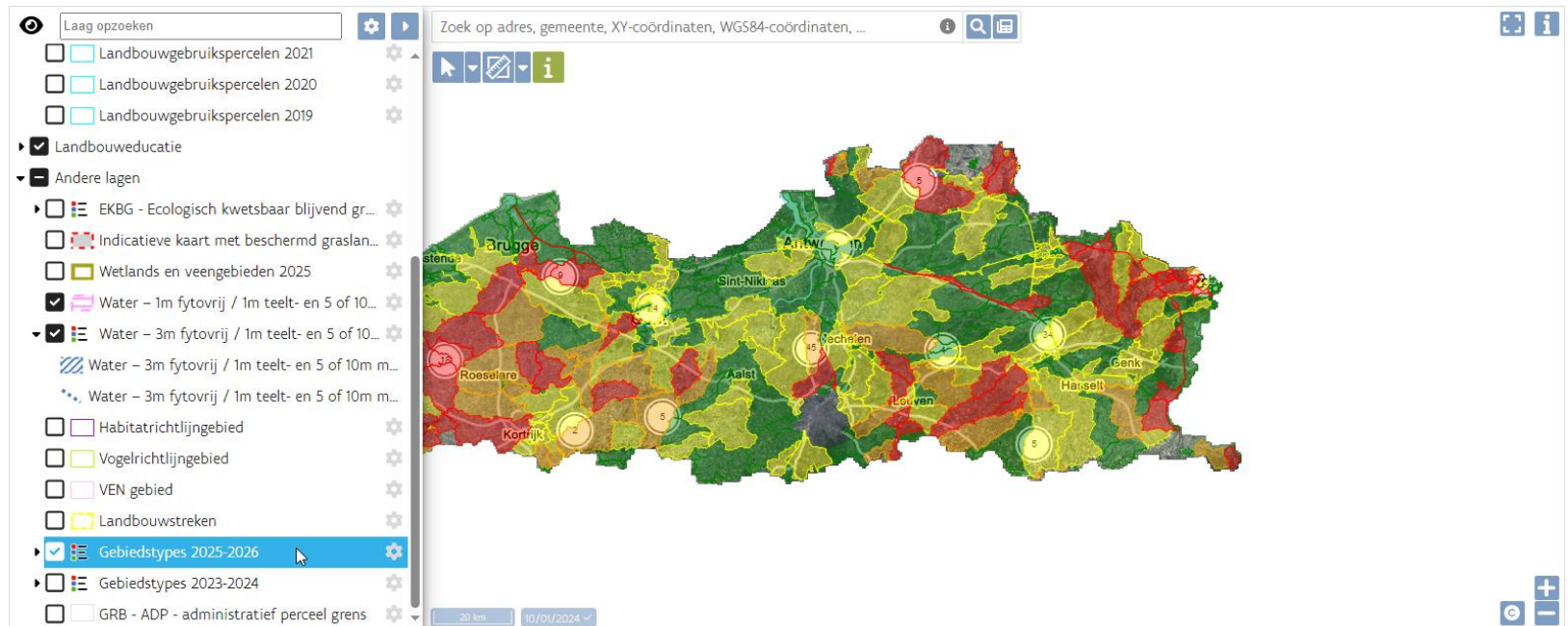

Gebiedsgerichte maatregelen

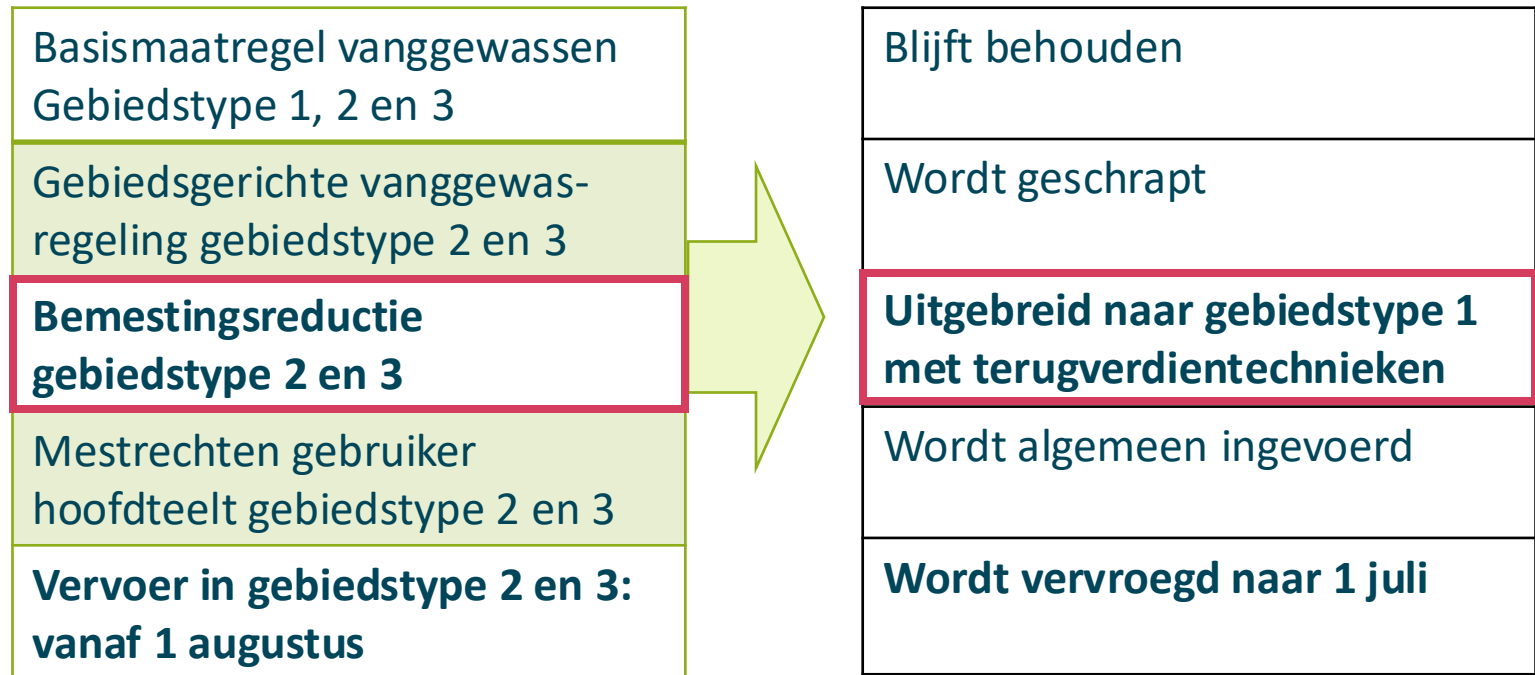

Bemestingsreducties werkzame stikstof

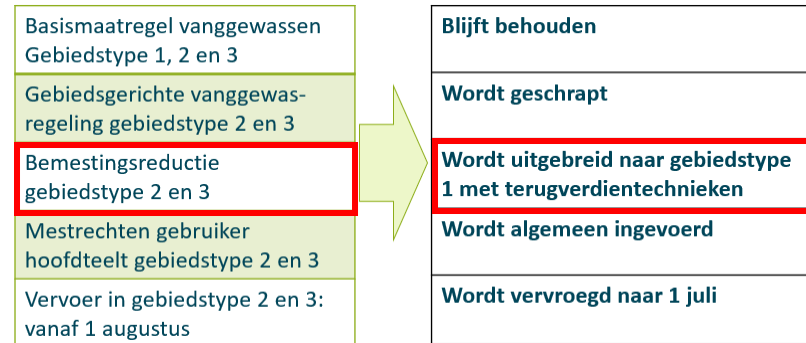

Gebiedstype	Niet-nitraatgevoelige hoofdteelten	Nitraatgevoelige hoofdteelten
Gebiedstype 1	-0%	-5%
Gebiedstype 2	-10%	-20%
Gebiedstype 3	-20%	-30%

- Uitgezonderd:
 - Biopercelen (en percelen in omschakeling)
 - meerjarige houtige fruitteelt

Duurzame praktijken

- **Principe.**

Via duurzame bodem-, teelt- en bemestingspraktijken reducties verminderen

- Op vrijwillige basis
- Keuze praktijk perceelsgewijs opgeven via verzamelaanvraag

Gebiedsgerichte maatregelen

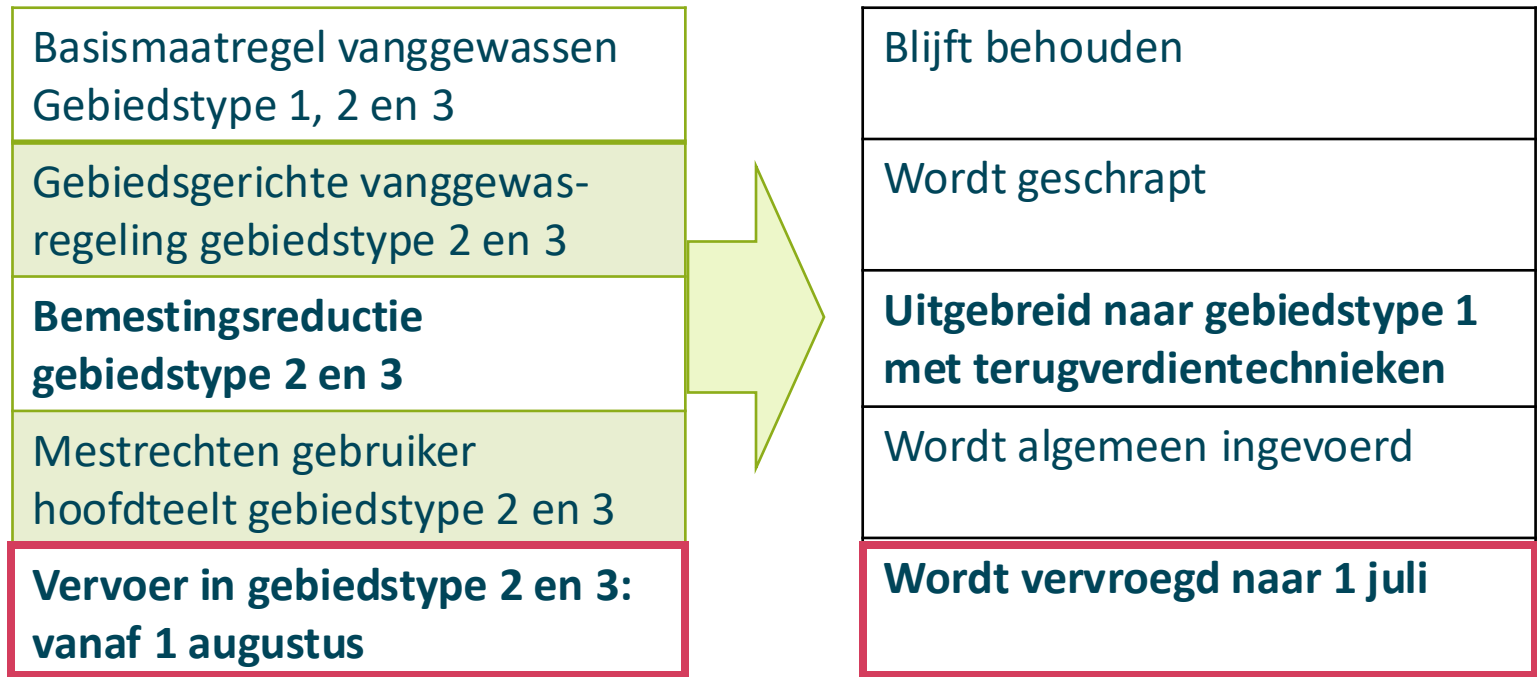

Vervoer in gebiedstype 2 en 3 op bouwland

- Vloeibare dierlijke mest
- Transport verplicht door erkend mestvoerder
- In gebiedstype 2 en 3
- Bouwland ->Niet naar grasland of blijvende teelt
- Vanaf **1 juli** in plaats van **1 augustus**

Vrijstelling mogelijk voor bemestingsreductie en vervoer

1. Bemestingsreductie

- Reductie bemestingsnorm werkzame stikstof
- In **gebiedstype 1, 2, 3**
- Vermindering ifv gebiedstype en teelt
- Terugverdienmogelijkheden

2. Vervoer

- Transport verplicht door **erkend mestvoerder**
- In **gebiedstype 2 en 3**
- Vloeibare dierlijke mest met erkend mestvoerder
- Niet naar grasland of blijvende teelt
- Vanaf **1 juli ipv 1 augustus**

3. Basismaatregel vanggewasregeling

- Hoofddeelt geogst is uiterlijk 31 augustus, dan moet er uiterlijk 15 september een vanggewas ingezaaid zijn; of er moet nog een nateelt ingezaaid worden.
- In **gebiedstype 1, 2 en 3**
- Kan ingezet worden als **terugverdientechniek**

Vrijstelling bij positieve bedrijfsevaluatie

Beschermingsstroken



Hoe?

Overige waterlopen

1 m teeltvrij
1 m fytovrij
5 m bemestingsvrij



Tot 2024

Gewijzigd mestdecreet

1 m teeltvrij
1 m fytovrij
5 m bemestingsvrij



VHA-waterlopen

1 m teeltvrij
3 m fytovrij
5 m bemestingsvrij

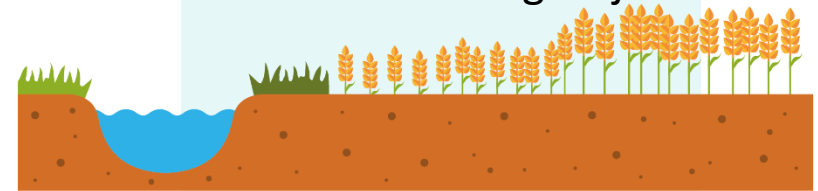

Met overgangsregeling
voor 2025



1 m teeltvrij
**3 m of 5 m
beschermingsstrook**



Opbouw beschermingsstrook

Enkel langs VHA-waterloop

1-meter teeltvrije strook voortaan onderdeel van
breder beschermingsstrook (3 of 5 meter)

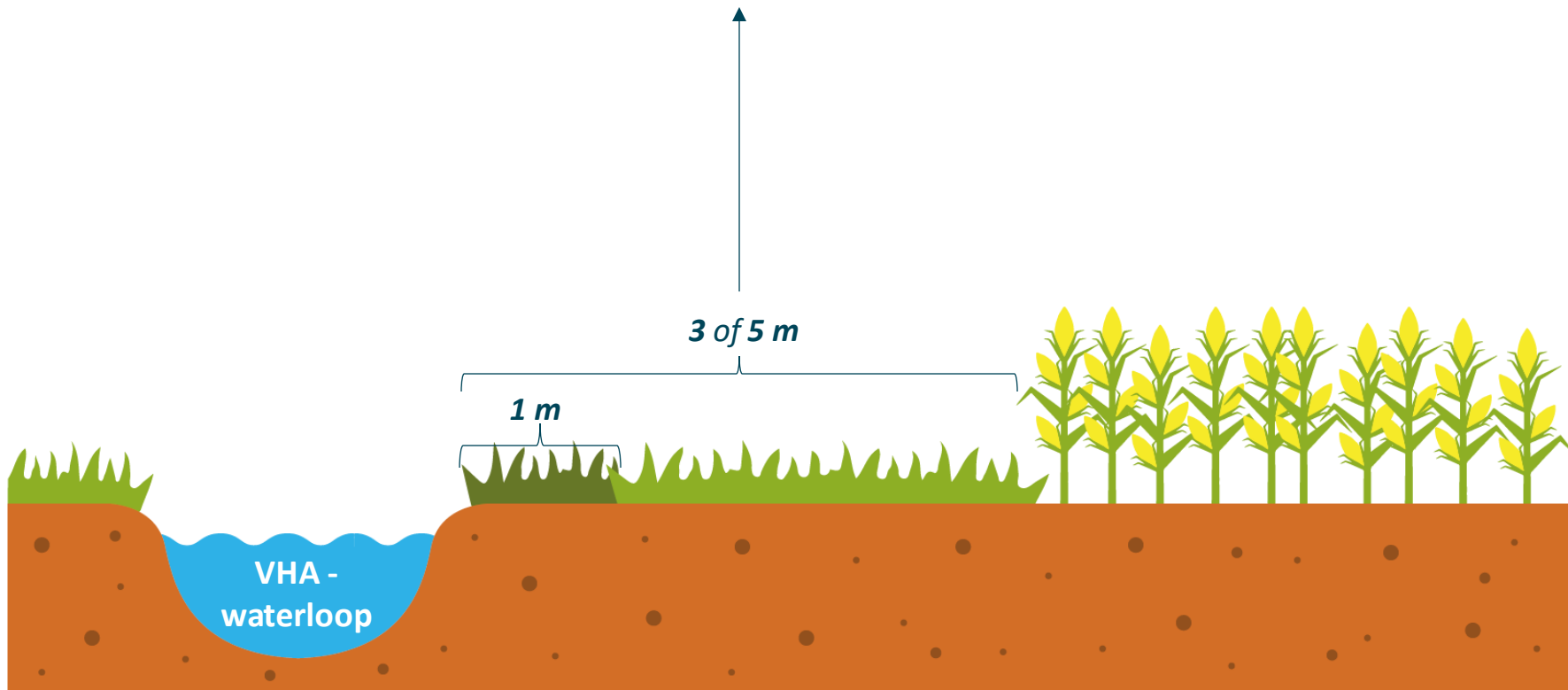

Opbouw beschermingsstrook

Enkel langs VHA-waterloop

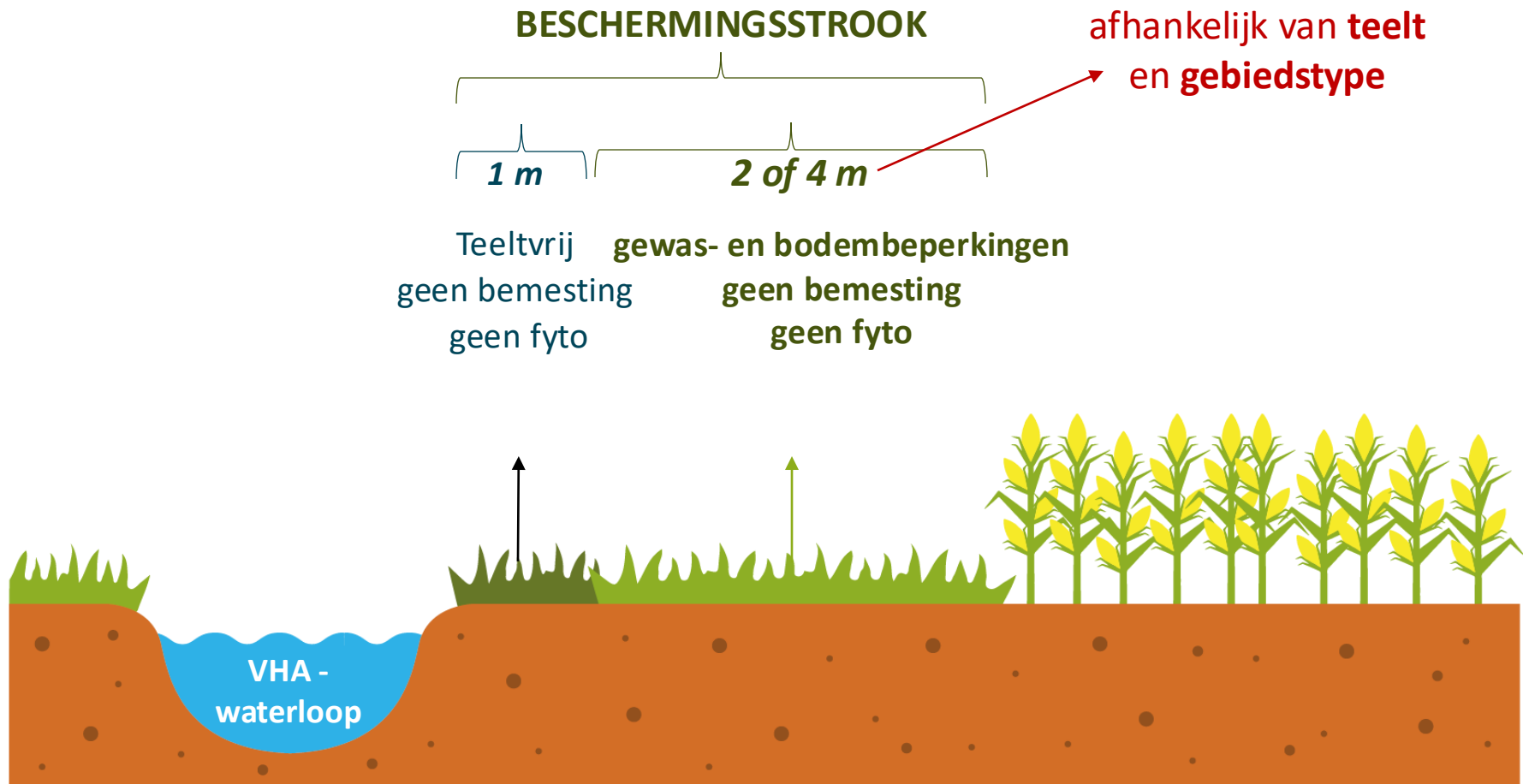

Opbouw beschermingsstrook

Langs **VHA-waterloop** én in **VEN** of op **hellingen**

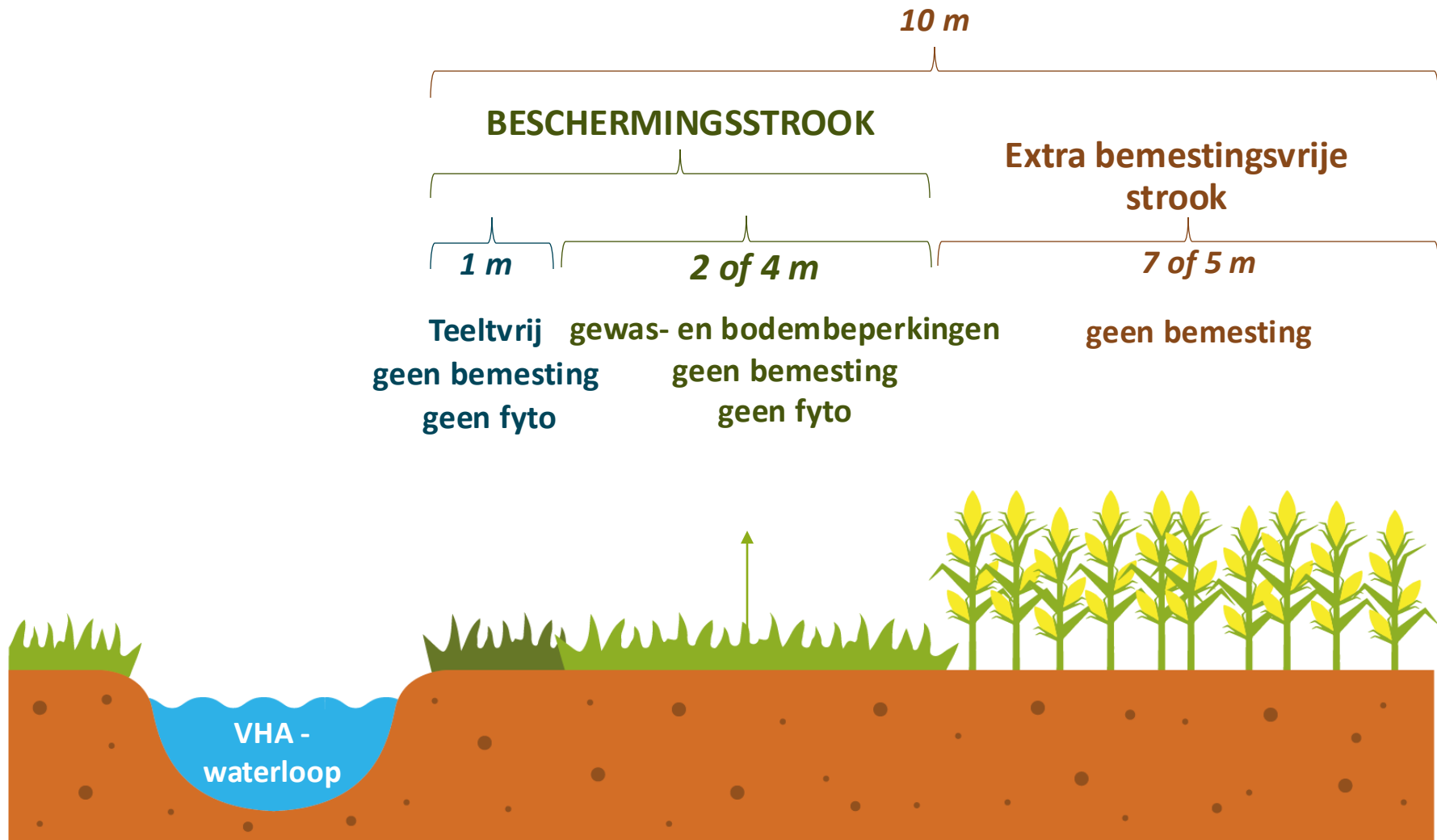

Hoe vind je een VHA-waterloop?

Blauwe lijnen in app LV-AgriLens

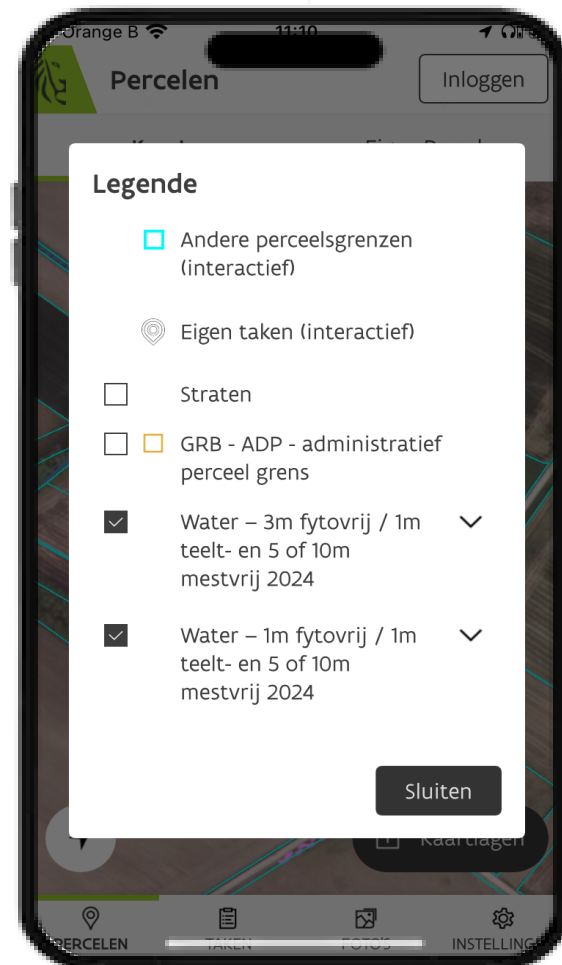
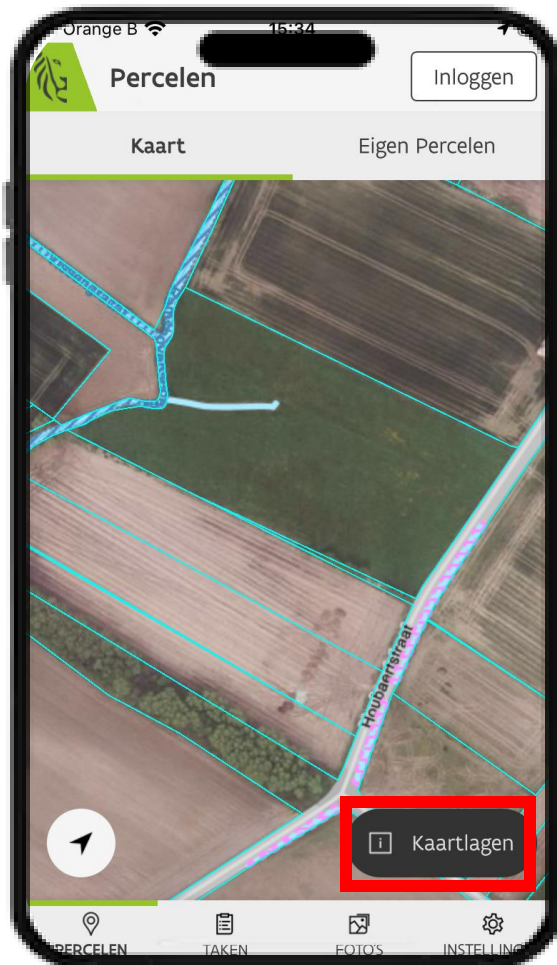

Hoe vind je een VHA-waterloop?

Blauwe lijnen in geoloket landbouw of verzamelaanvraag 2025

The screenshot displays a GIS application interface. On the left is a legend titled 'Laag opzoeken' (Layer search) with a search bar. The legend lists several layers with checkboxes and symbols:

- GRB hoogspanningsmast 2025
- GRB spoorbaan 2025
- GRB terrein 2025
- GRB wegbaan 2025
- Niet-subsidiabele laag 2025
- Bos 2025
- Andere
- Extra informatie raadplegen 2025
- EKBG - Ecologisch kwetsbaar blijvend gr...
- Referentiepercelen blijvend grasland 2024
- Indicatieve kaart met beschermd graslan...
- Wetlands en veengebieden 2025
- Dudzeelse polder
- Water - 1m fytovrij / 1m teelt- en 5 of 10...
- Water - 3m fytovrij / 1m teelt- en 5 of 10...
- Water - 3m fytovrij / 1m teelt- en 5 of 10m m...
- Water - 3m fytovrij / 1m teelt- en 5 of 10m m...

The map on the right shows an aerial view of a rural area with various overlays. A search bar at the top of the map interface contains the text: 'Zoek op perceel, perceelsnaam, adres, gemeente, XY-coördinaten (bv: 1)'. The map features several layers, including a cyan-colored boundary, a yellow boundary, and a blue dashed line representing a water loop. A parcel is labeled with the number '4'. The interface includes standard GIS navigation and tool icons.

Aanleg beschermingsstrook 2025

REGELS VOOR PERCELEN LANGS VHA-WATERLOOP MET NITRAATGEVOELIGE TEELTEN IN GT2 en GT3 in 2025

Vegetatie: 1m teeltvrij + 4m **GEEN** nitraatgevoelige teelt

Bewerking: toegelaten in laatste 4m

Fytovrij 5m

Bemestingsvrij 5m

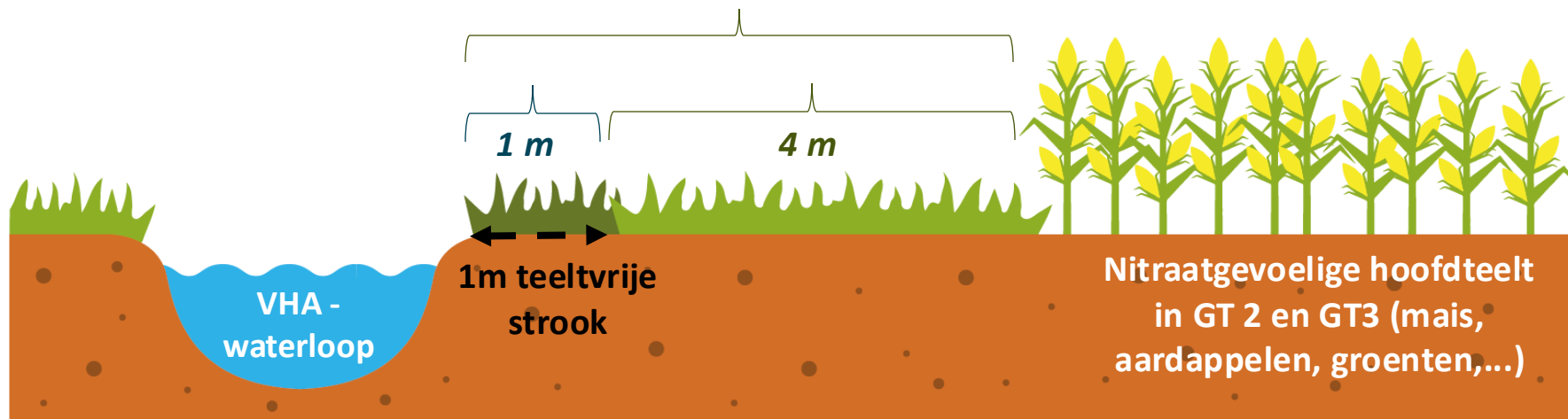

Aanleg beschermingsstrook 2025

GEEN BESCHERMINGSSTROOK NODIG LANGS VHA-WATERLOOP

- IN GT0 EN GT1

- BIJ EEN NIET-NITRAATGEVOELIGE HOOFDTEELT IN GT2 en GT3

Vegetatie: 1m teeltvrij

Fytovrij 3m

Bemestingsvrij 5m

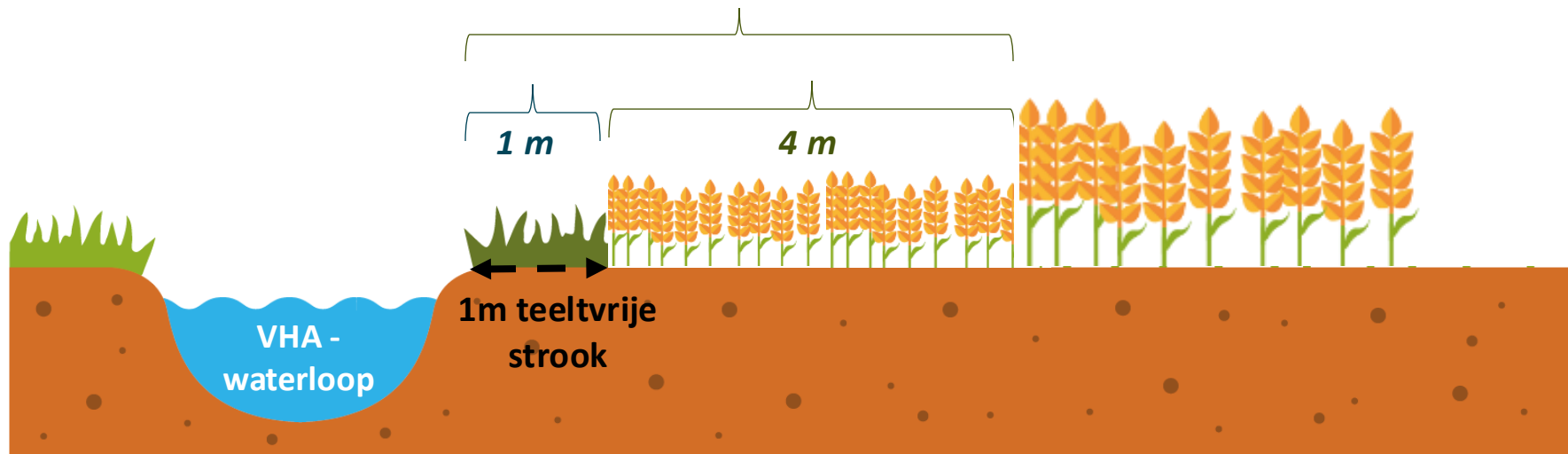

Aanleg beschermingsstrook 2026

ALLE PERCELEN LANGS VHA-WATERLOOP

Standaardregel

3 m beschermingsstrook

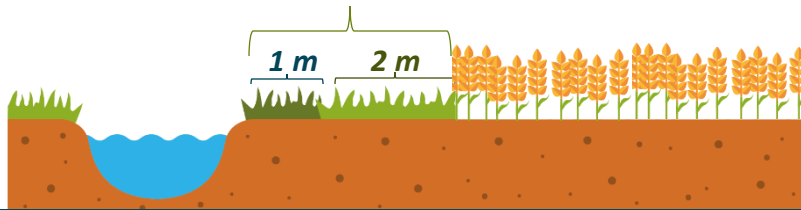

Uitzondering

Nitraatgevoelige teelten in GT 2 en 3
Groene bestemmingen en SBZ-H

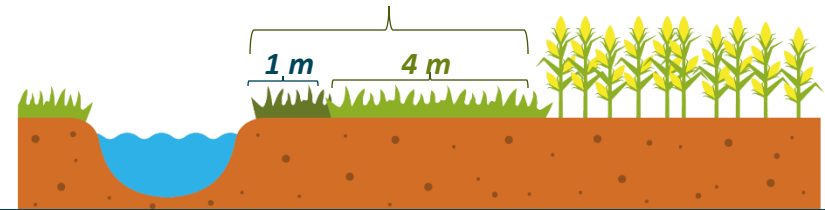

REGELS BESCHERMINGSSTROOK VANAF 2026

Vegetatie: 1m teeltvrij + 2 of 4m **buffergewas of spontane vegetatie**

Bewerking: **Beperkte bewerkingen toegelaten in laatste 2 of 4m**

Fytovrij

Bemestingsvrij (Uitz. door begrazing op weiland of begrazing voor onderhoud buffergewas)

Wat is een buffergewas? (2026)

- **Gewasbeperkingen** vanaf 1m van het talud
 - Spontane vegetatie
 - Meerjarig buffergewas (gras, vlinderbloemigen, houtachtige,...)

Wat zijn beperkte bodembewerkingen in een beschermingsstrook? (2026)

- **Bodembewerking en rijden verboden** met uitzondering van:
 - **Maaien** bij een niet-houtige vegetatie (niet toegelaten tussen 15/3 en 15/7)
 - Probleemonkruiden **pleksgewijs** mechanisch **bestrijden**
 - **Buffergewas vernieuwen** (max. 1 keer om de drie jaar)
 - Rijden als gevolg van gebruik als **wendakker**
 - Bewerkingen in kader van **beheer van waterlopen**

Hoe geef ik de beschermingsstrook aan?



Het is de landbouwer die de strook intekent via tool **verzamelaanvraag** via het e-loket van het Agentschap Landbouw en Zeevisserij

Impact op bemestingsruimte?

Beschermingsstroken die aangelegd moeten worden, worden in mindering gebracht van de mestgebruiksruimte:

- 5m in 2025
- 3m en 5m in 2026 (met uitzondering van beweiding)

Vervoer en uitrijregeling



Uitbreiding AGR-GPS

- **Erkende mestvoerder is verplicht** jaarlijks vanaf 1 juli in geval van gebiedsgerichte maatregel
- Algemene regel: **AGR-GPS-app is verplicht bij burenregeling en eigen mest naar eigen grond**
 - AGR-GPS app **NIET** verplicht bij vervoer grensboerregeling, verzenddocumenten of overdrachten

Wanneer is AGR-GPS verplicht?

		1 januari – 30 juni	1 juli – 31 december
AGR-GPS-app	burenregeling	elk vervoer <ul style="list-style-type: none"> vloeibare dierlijke mest naar alle bestemmingen vaste en vloeibare mest naar mestverwerking 	
	eigen mest eigen grond	Niet verplicht	elk vervoer van vloeibare dierlijke mest
verplichting erkende mestvoerder		Niet verplicht	elk vervoer vloeibare dierlijke mest naar perceel GT2 of GT3 <ul style="list-style-type: none"> niet grasland of blijvende teelt ook niet bij vrijstelling => <i>dan wel AGR-GPS-app!</i>



Uitrijregeling

Start uitrijseizoen wordt vanaf 2025 verlaet naar **16/3** voor maïs en late aardappelen zonder voorteelt voor meststoffen type 2 en type 3

--> NIET voor type 1 (stalmest, champost, compost)

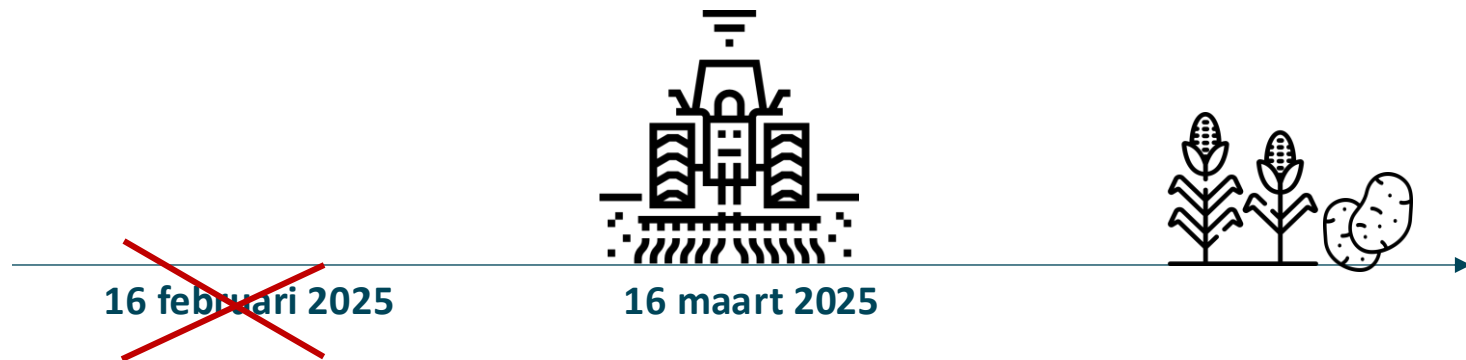

Uitrijregeling

Uitzonderingen voor effluent worden ingeperkt

	2025: overgangsregeling	2026
16/01 – 15/02	Teelt aanwezig + dosisbeperking + AGR-GPS (app of erkende mestvoerder)	Niet meer mogelijk
1/09 – 15/10	Enkel op grasland of na niet-nitraatgevoelige hoofdteelt met inzaai vanggewas 15/09 + dosisbeperking + AGR-GPS (app of erkende mestvoerder)	Enkel nog op zware kleigronden en mits voorwaarden

Uitrijregeling

- **Verplichte melding van de vaste mest aan de stam** in fruitteelt wordt geschrapt. Mag wel nog toegepast worden
- Uitzondering voor gebruik andere mest op **bio-percelen in periode** 16/01 - 15/02 en 1/08 - 31/10 onder voorwaarden vergelijkbaar met gebruik kunstmest op specifieke teelten
- **Kunstmest**
 - **Kantenstrooier en driftreducerende** technieken verplicht
- **Niet permanente mestzakken** t.o.v. oppervlaktewaterlichaam ten minste **10 meter**

Wat met impact weersomstandigheden?

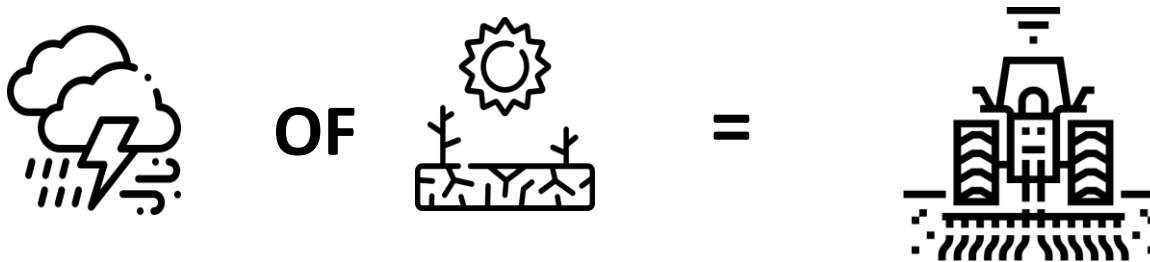

- Mogelijkheid tot afwijking van max. 14 dagen
 - Tijdstip en data uitrijregeling, zaaien en planten en aanhouden of oogsten van teelten.
- Steeds na advies van adviescommissie
=> Nog uit te werken in 2025

Het is niet eenvoudig, maar...

- Overzicht per meststof op www.vlm.be
- Ook afdrukbaar uitrijschema beschikbaar
- Uitrijtool wordt nog aangepast

Overige maatregelen



Verstrenge bedrijfsbenadering voor bemesting

MAP6: Bemesten op perceelsniveau kon tot 200% van de stikstofnorm, zolang de mestgebruiksruimte op bedrijfsniveau voor dierlijke en werkzame stikstof niet overschreden werd.

WIJZIGING

- ▶ **Bemesting op perceelsniveau**
 - Max. **150% van de dierlijke stikstofnorm**
 - 200% kan wel nog voor vaste mest, boerderijcompost die stalmest bevat en begrazing
 - Max. **125% van de werkzame stikstofnorm**
- ▶ Bemestingsbeperkingen door **ecoregelingen en agromilieuklimaatmaatregelen** op perceelsniveau worden mee verrekend in de bemestingsnormen

Vragen?

- Check de [website](#) van VLM
- Lees de lijst met [veelgestelde vragen](#)
- Contacteer info@vlm.be indien een vraag ontbreekt
- Contacteer de Mestbank in je regio voor dossiergebonden vragen
 - vervoer.west@vlm.be (West- en Oost-Vlaanderen)
 - vervoer.oost@vlm.be (Antwerpen, Limburg, Vlaams-Brabant)





Vlaanderen
is open ruimte

Pauze

VLAAMSE
LAND
MAATSCHAPPIJ

www.vlm.be



Vlaanderen
is open ruimte

Vragen

VLAAMSE
LAND
MAATSCHAPPIJ

www.vlm.be